	Projeto de Monitoramento Acústico Passivo (PMAP)			Número: MAP 134
	Registro de Detecção Acústica			Data: 21/08/2017
Hora Local	Identificação de Espécie	Tipo de Som Detectado	Configuração MAP	Distância dos canhões para a Popa do Navio (m)
2:02	() <i>Megaptera novaeangliae</i> Baleia Jubarte	(x) Clicks () Canto () Assovio () - (3)	Arranjo utilizado Fabricante: Seiche Modelo: S-577	518
Latitude	() <i>Eubalaena australis</i> Baleia Franca do Sul		Nº Hidrofonos / Grupo(s)	Gravação de Audio
21°10.104'S	() <i>Physeter macrocephalus</i> Cachalote	Frequência mínima (Hz) 30000	4/2	(x) Sim () Não
Longitude	() <i>Orcinus orca</i> Baleia Orca	Frequência máxima (Hz) 58000	Profundidade do arranjo de hidrofonos (m) 23,1	Nomes dos arquivos de audio
Profundidade (m)	() <i>Sotalia fluviatilis</i> Boto Cinza	Força do Sinal (4) () 1 () 2 (x) 3 () 4 () 5	Unidades de Interface NI (taxa de amostragem: 350KHz) Fireface (taxa de amostragem: 96KHz)	Pasta: LPS1142017_ESeCamposIV_Oc. Champion\ 2. Registros acústicos\D0134_20170821: MF = 1 arquivos e HF = 1 arquivos.
2818	() <i>Tursiops truncatus</i> Golfinho Nariz de Garrafa	Ruído Ambiente (5) () 1 (x) 2 () 3 () 4 () 5	Resposta de Frequência (Hz) 75Hz a 200000Hz (±3dB)	
Vento (nós)	() <i>Stenella longirostris</i> Golfinho Rotador	Técnica de Detecção (6) Espectrograma		
14	() <i>Stenella attenuata</i> Golfinho-Pintado-Pantropical			
Estado do Mar (1)	(x) Odontoceto () Outros			
() Calmo (0-1) (x) Crespo (2-3) () Agitado (4) () Forte (5+)	Grupo Misto			
Ondulação	() Sim () Não (x) Incógnita	Confiança na Identificação	Distância da Popa do Navio (m) H1=236, H2=239, H3=336, H4=339	
() Baixa (<2m) (x) Média (2-4m) () Forte (>4m)	Identificação Visual (MMO) Sim () Não (x) Planilha: N/A	(x) Definitiva () Provável () Incerta	Canhões de Ar () Desligados () Aumento Gradual (x) Plena potência () Canhão Mitigação () Teste	
Descrição de Parâmetros como: Forma da onda; amplitude de frequência, etc.: Cliques com frequência mínima e máxima de 30 KHz e 58 KHz respectivamente.			Desligamento solicitado? <input type="checkbox"/> S <input checked="" type="checkbox"/> N	Hora solicitação: NA
			Desligamento realizado? <input type="checkbox"/> S <input checked="" type="checkbox"/> N	Hora desligamento: NA
			Tempo total de interrupção: NA	Tempo total de detecção: 00:06



Projeto de Monitoramento Acústico Passivo (PMAP)

Número: MAP 134

Registro de Detecção Acústica

Data: 21/08/2017

Cópia da tela: Espectrograma

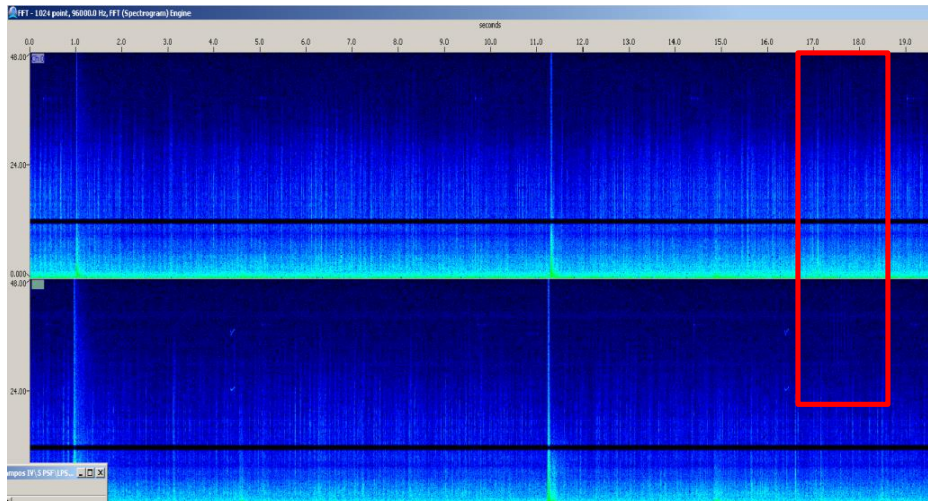

Cópia da tela: Localização do grupo

NA

Descrição da detecção:

Às 02h02min foi iniciada a detecção de cliques de odontocetos através dos canais 0, 1 e 2 do espectrograma. Devido à frequência e amplitude dos cliques, foi possível estimar que os animais encontravam-se na área de sobreaviso, não sendo necessário solicitar o desligamento das fontes sonoras que encontravam-se em plena potência. A detecção foi finalizada às 02h08min, durando 06 minutos. As vocalizações foram de baixa intensidade ao longo de toda a detecção. Durante a detecção, o esforço visual estava fechado.

Distância da detecção mais próxima das fontes sonoras :

500m- 1000m

Nome / Assinatura do Técnico:

Mônica Danielski

1 Escala Beaufort em parentesis. 2 Outro táxon mais preciso possível. 3 Outro tipo de som. 4 Considerando 5 um sinal forte e 01 muito fraco.

5 Considerando 5 ruído ambiente alto e 1 baixo. 6 Técnica de Identificação, ex.: escuta; Detector de Click HF/LF; Spectrograma; Automaticamente, etc.