	Projeto de Monitoramento Acústico Passivo (PMAP)			Número: MAP 042
	Registro de Detecção Acústica			Data: 06/08/2017
Hora Local	Identificação de Espécie	Tipo de Som Detectado	Configuração MAP	Distância dos canhões para a Popa do Navio (m)
23:33	(x) <i>Megaptera novaeangliae</i> Baleia Jubarte	() Clicks () Canto () Assovio (x) - Som tonal	Arranjo utilizado Fabricante: Seiche Modelo: S-577	518
Latitude	() <i>Eubalaena australis</i> Baleia Franca do Sul		Nº Hidrofonos / Grupo(s)	Gravação de Audio
21°12.753'S	() <i>Physeter macrocephalus</i> Cachalote	Frequência mínima (Hz) 300	4/2	(x) Sim () Não
Longitude	() <i>Orcinus orca</i> Baleia Orca	Frequência máxima (Hz)	Profundidade do arranjo de hidrofonos (m)	Nomes dos arquivos de audio
38°51.154'W	() <i>Sotalia fluviatilis</i> Boto Cinza	938	24	Pasta: LPS1142017_ESeCamposIV_Oc. Champion\ 2. Registros acústicos\D042_20170806: LF = 38 arquivos.
Profundidade (m)	() <i>Tursiops truncatus</i> Golfinho Nariz de Garrafa	Força do Sinal (4) () 1 () 2 () 3 () 4 (x) 5	Unidades de Interface NI (taxa de amostragem: 350KHz) Fireface (taxa de amostragem: 96KHz)	
2537	() <i>Stenella longirostris</i> Golfinho Rotador	Ruído Ambiente (5) () 1 (x) 2 () 3 () 4 () 5	Resposta de Frequência (Hz)	
Vento (nós)	() <i>Stenella attenuata</i> Golfinho-Pintado-Pantropical	Técnica de Detecção (6) Espectrograma, Escuta e Detector de sons tonais	75Hz a 200000Hz (±3dB)	
10	() Odontoceto () Outros			
Estado do Mar (1)	Grupo Misto	Confiança na Identificação	Distância da Popa do Navio (m)	
() Calmo (0-1) (x) Crespo (2-3) () Agitado (4) () Forte (5+)	() Sim () Não (x) Incógnita	(x) Definitiva () Provável () Incerta	H1=236, H2=239, H3=336, H4=339	
Ondulação	Identificação Visual (MMO) Sim () Não (x) Planilha: N/A		Canhões de Ar (x) Desligados () Aumento Gradual () Plena potência () Canhão Mitigação () Teste	
Descrição de Parâmetros como: Forma da onda; amplitude de frequência, etc.: Sons tonais constantes e sinuosos com frequência entre 300Hz e 938Hz.			Desligamento solicitado? <input type="checkbox"/> S <input checked="" type="checkbox"/> N	Hora solicitação: N/A
			Desligamento realizado? <input type="checkbox"/> S <input checked="" type="checkbox"/> N	Hora desligamento: N/A
			Tempo total de interrupção: N/A	Tempo total de detecção: 04:18

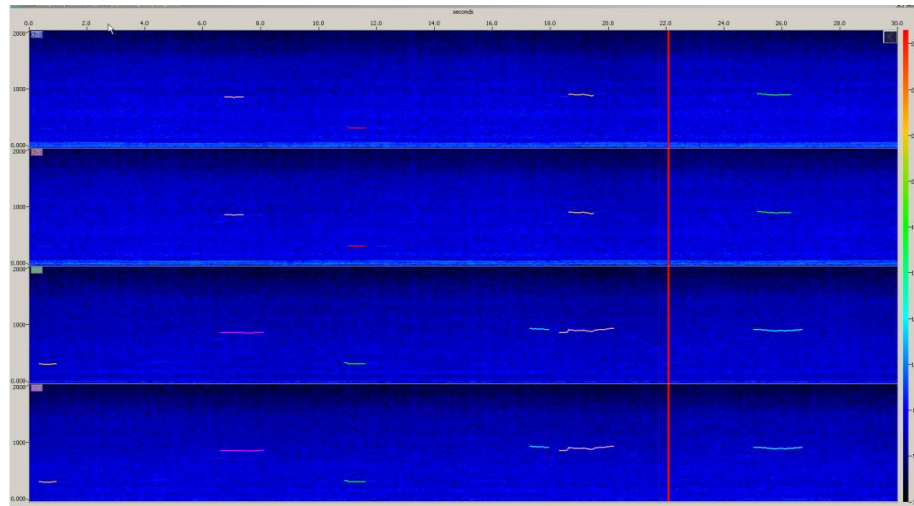

Projeto de Monitoramento Acústico Passivo (PMAP)
Registro de Detecção Acústica

Número: MAP 042
Data: 06/08/2017

Cópia da tela: Espectrograma



Cópia da tela: Localização do grupo

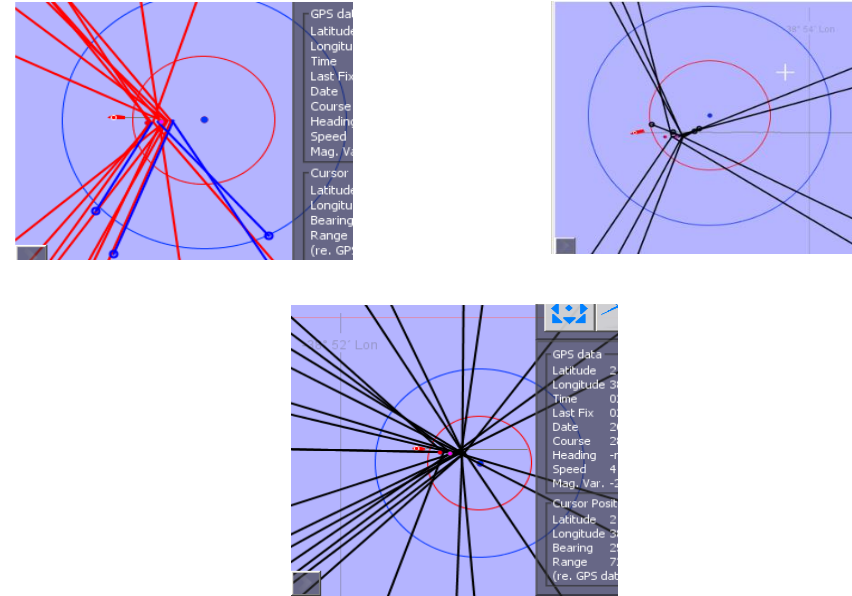

Descrição da detecção:

As 23h33min foi iniciada a detecção e escuta de sons tonais de baleia jubarte (*Megaptera novaengliae*) através de todos os canais do espectrograma, além do detector de sons tonais. Através dos sinais reconhecidos pelo detector de sons tonais, foi possível estimar que a distância mais próxima dos animais às fontes sonoras foi menor que 500 metros (dentro da área de segurança). Simultaneamente à essa detecção, foram realizadas duas detecções de odontocetos (MAP 043 e MAP 044). Durante a detecção, as fontes sonoras encontravam-se desligadas. A detecção foi finalizada às 03h51min, durando 04 horas e 18 minutos. Houve intensa vocalização ao longo de toda a detecção. Durante a detecção, o esforço visual estava fechado.

Distância da detecção mais próxima das fontes sonoras :

<500

Nome / Assinatura do Técnico:

Mônica Danielski

1 Escala Beaufort em parentesis. 2 Outro táxon mais preciso possível. 3 Outro tipo de som. 4 Considerando 5 um sinal forte e 01 muito fraco.

5 Considerando 5 ruído ambiente alto e 1 baixo. 6 Técnica de Identificação, ex.: escuta; Detector de Click HF/LF; Spectrograma; Automaticamente, etc.