	Projeto de Monitoramento Acústico Passivo (PMAP)			Número: MAP 021
	Registro de Detecção Acústica			Data: 04/08/2017
Hora Local	Identificação de Espécie	Tipo de Som Detectado	Configuração MAP	Distância dos canhões para a Popa do Navio (m)
0:35	( x ) <i>Megaptera novaeangliae</i> Baleia Jubarte	( ) Clicks ( ) Canto ( ) Assovio ( x ) - Som tonal	<b>Arranjo utilizado</b> <b>Fabricante: Seiche</b> <b>Modelo: S-577</b>	518
Latitude	( ) <i>Eubalaena australis</i> Baleia Franca do Sul	<b>Frequência mínima (Hz)</b> 192	<b>Nº Hidrofonos / Grupo(s)</b> 4/2	<b>Gravação de Audio</b> ( x ) Sim ( ) Não
Longitude	( ) <i>Physeter macrocephalus</i> Cachalote	<b>Frequência máxima (Hz)</b> 587	<b>Profundidade do arranjo de hidrofonos (m)</b> 24	<b>Nomes dos arquivos de audio</b> Pasta: LPS1142017_ESeCamposIV_Oc. Champion\ 2. Registros acústicos\D021_20170804: LF = 2 arquivos.
Profundidade (m)	( ) <i>Sotalia fluviatilis</i> Boto Cinza	<b>Força do Sinal (4)</b> ( ) 1 ( x ) 2 ( ) 3 ( ) 4 ( ) 5	<b>Unidades de Interface</b> NI (taxa de amostragem: 350KHz) Fireface (taxa de amostragem: 96KHz)	
Vento (nós)	( ) <i>Tursiops truncatus</i> Golfinho Nariz de Garrafa	<b>Ruído Ambiente (5)</b> ( x ) 1 ( ) 2 ( ) 3 ( ) 4 ( ) 5	<b>Resposta de Frequência (Hz)</b> 75Hz a 200000Hz (±3dB)	
Estado do Mar (1)	( ) <i>Stenella attenuata</i> Golfinho-Pintado-Pantropical ( ) Calmo (0-1) ( ) Crespo (2-3) ( x ) Agitado (4) ( ) Forte (5+)	<b>Técnica de Detecção (6)</b> Espectrograma, Escuta		
Ondulação	( ) Sim ( ) Não ( x ) Incógnita	<b>Confiança na Identificação</b> ( x ) Definitiva ( ) Provável ( ) Incerta	<b>Distância da Popa do Navio (m)</b> H1=236, H2=239, H3=336, H4=339	
( ) Baixa (<2m) ( x ) Média (2-4m) ( ) Forte (>4m)	<b>Identificação Visual (MMO)</b> Sim ( ) Não ( x ) Planilha: N/A		<b>Canhões de Ar</b> ( ) Desligados ( ) Aumento Gradual ( x ) Plena potência ( ) Canhão Mitigação ( ) Teste	
Descrição de Parâmetros como: Forma da onda; amplitude de frequência, etc.: Sons tonais sinuosos com frequência entre 192Hz e 587Hz.			Desligamento solicitado? <input type="checkbox"/> S <input checked="" type="checkbox"/> N	Hora solicitação: N/A
			Desligamento realizado? <input type="checkbox"/> S <input checked="" type="checkbox"/> N	Hora desligamento: N/A
			<b>Tempo total de interrupção:</b> N/A	<b>Tempo total de detecção:</b> 00:05



Projeto de Monitoramento Acústico Passivo (PMAP)

Número: MAP 021

### Registro de Detecção Acústica

Data: 04/08/2017

Cópia da tela: Espectrograma

Cópia da tela: Localização do grupo

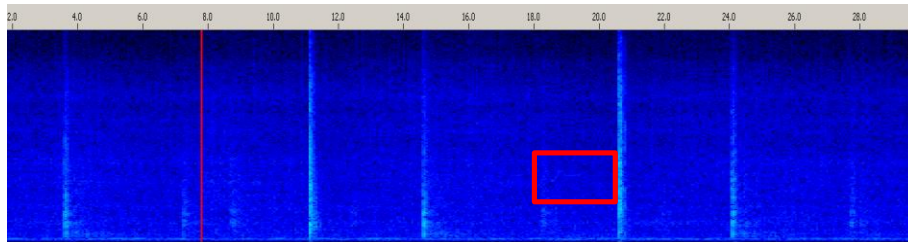

N/A

Descrição da detecção:

Distância da detecção mais próxima das fontes sonoras :

Às 00h35min foi iniciada a detecção e escuta de sons tonais de baleia jubarte (*Megaptera novaengliae*) através do canal 2 do espectrograma. Devido às características dos sinais, os mesmos não foram reconhecidos pelo detector de sons tonais, sendo dessa forma estimado que os animais estavam a mais de 1000 metros das fontes sonoras (fora da área de sobreaviso). Sendo assim, não foi necessário solicitar o desligamento das fontes sonoras que encontravam-se em plena potência. A detecção foi finalizada às 00h40min, durando 05 minutos. O período de maior vocalização ocorreu entre 00h35min e 00h37min. O esforço visual estava fechado.

>1000

Nome / Assinatura do Técnico:

Mônica Danielski

1 Escala Beaufort em parentesis. 2 Outro táxon mais preciso possível. 3 Outro tipo de som. 4 Considerando 5 um sinal forte e 01 muito fraco.

5 Considerando 5 ruído ambiente alto e 1 baixo. 6 Técnica de Identificação, ex.: escuta; Detector de Click HF/LF; Spectrograma; Automaticamente, etc.