	Projeto de Monitoramento Acústico Passivo (PMAP)			Número: MAP 013
	Registro de Detecção Acústica			Data: 03/08/2017
Hora Local	Identificação de Espécie	Tipo de Som Detectado	Configuração MAP	Distância dos canhões para a Popa do Navio (m)
05:14	(x) <i>Megaptera novaeangliae</i> Baleia Jubarte	() Clicks () Canto () Assovio (x) - Som tonal	Arranjo utilizado Fabricante: Seiche Modelo: S-577	518
Latitude	() <i>Eubalaena australis</i> Baleia Franca do Sul	Frequência mínima (Hz) 562	Nº Hidrofonos / Grupo(s) 4/2	Gravação de Audio (x) Sim () Não
21°11.869'S	() <i>Physeter macrocephalus</i> Cachalote	Frequência máxima (Hz) 663	Profundidade do arranjo de hidrofonos (m) 24	Nomes dos arquivos de audio Pasta: LPS1142017_ESeCamposIV_Oc. Champion\ 2. Registros acústicos\D013_20170803: LF = 4 arquivos.
Longitude	() <i>Orcinus orca</i> Baleia Orca	Força do Sinal (4) () 1 () 2 () 3 () 4 (x) 5	Unidades de Interface NI (taxa de amostragem: 350KHz) Fireface (taxa de amostragem: 96KHz)	
39°10.377'W	() <i>Sotalia fluviatilis</i> Boto Cinza	Ruído Ambiente (5) () 1 (x) 2 () 3 () 4 () 5	Resposta de Frequência (Hz) 75Hz a 200000Hz (±3dB)	
Profundidade (m)	() <i>Tursiops truncatus</i> Golfinho Nariz de Garrafa	Técnica de Detecção (6) Espectrograma, Escuta, Detector de Sons Tonais	Distância da Popa do Navio (m) H1=236, H2=239, H3=336, H4=339	
2371	() <i>Stenella longirostris</i> Golfinho Rotador	Confiança na Identificação (x) Definitiva () Provável () Incerta	Canhões de Ar () Desligados () Aumento Gradual (x) Plena potência () Canhão Mitigação () Teste	
Vento (nós)	() <i>Stenella attenuata</i> Golfinho-Pintado-Pantropical	Identificação Visual (MMO) Sim () Não (x) Planilha: N/A		
12	() Odontoceto () Outros	Grupo Misto () Sim () Não (x) Incógnita		
Estado do Mar (1)				
() Calmo (0-1) (x) Crespo (2-3) () Agitado (4) () Forte (5+)				
Ondulação				
() Baixa (<2m) (x) Média (2-4m) () Forte (>4m)				
Descrição de Parâmetros como: Forma da onda; amplitude de frequência, etc.: Sons tonais sinuosos e constantes com frequência entre 562 Hz e 663Hz.			Desligamento solicitado? <input type="checkbox"/> S <input checked="" type="checkbox"/> N Desligamento realizado? <input type="checkbox"/> S <input checked="" type="checkbox"/> N Tempo total de interrupção: N/A	Hora solicitação: N/A Hora desligamento: N/A Tempo total de detecção: 00:14



Projeto de Monitoramento Acústico Passivo (PMAP)

Número: MAP 013

Registro de Detecção Acústica

Data: 03/08/2017

Cópia da tela: Espectrograma

Cópia da tela: Localização do grupo

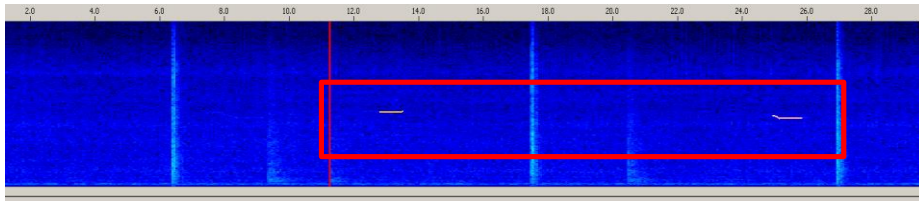

N/A

Descrição da detecção:

Distância da detecção mais próxima das fontes sonoras :

Às 05h14min foi iniciada a detecção e escuta de sons tonais de baleia jubarte (*Megaptera novaengliae*) através do canal 2 do espectrograma. Devido às características dos sinais, os mesmos não foram reconhecidos pelo detector de sons tonais, sendo dessa forma estimado que os animais estavam a mais de 1000 metros das fontes sonoras (fora da área de sobreaviso). Sendo assim, não foi necessário solicitar o desligamento das fontes sonoras que encontravam-se em plena potência. A detecção foi finalizada às 05h28min, durando 14 minutos. O período de maior vocalização ocorreu entre 05h24min e 05h26min. O esforço visual estava fechado.

>1000

Nome / Assinatura do Técnico:

Mônica Danielski

1 Escala Beaufort em parentesis. 2 Outro táxon mais preciso possível. 3 Outro tipo de som. 4 Considerando 5 um sinal forte e 01 muito fraco.

5 Considerando 5 ruído ambiente alto e 1 baixo. 6 Técnica de Identificação, ex.: escuta; Detector de Click HF/LF; Spectrograma; Automaticamente, etc.