

Anexo II.3 - Diagnóstico de Mamíferos e Tartarugas Marinhas

Mapa de Ocorrência de Cetáceos - 3667-00-RIC-MP-3003

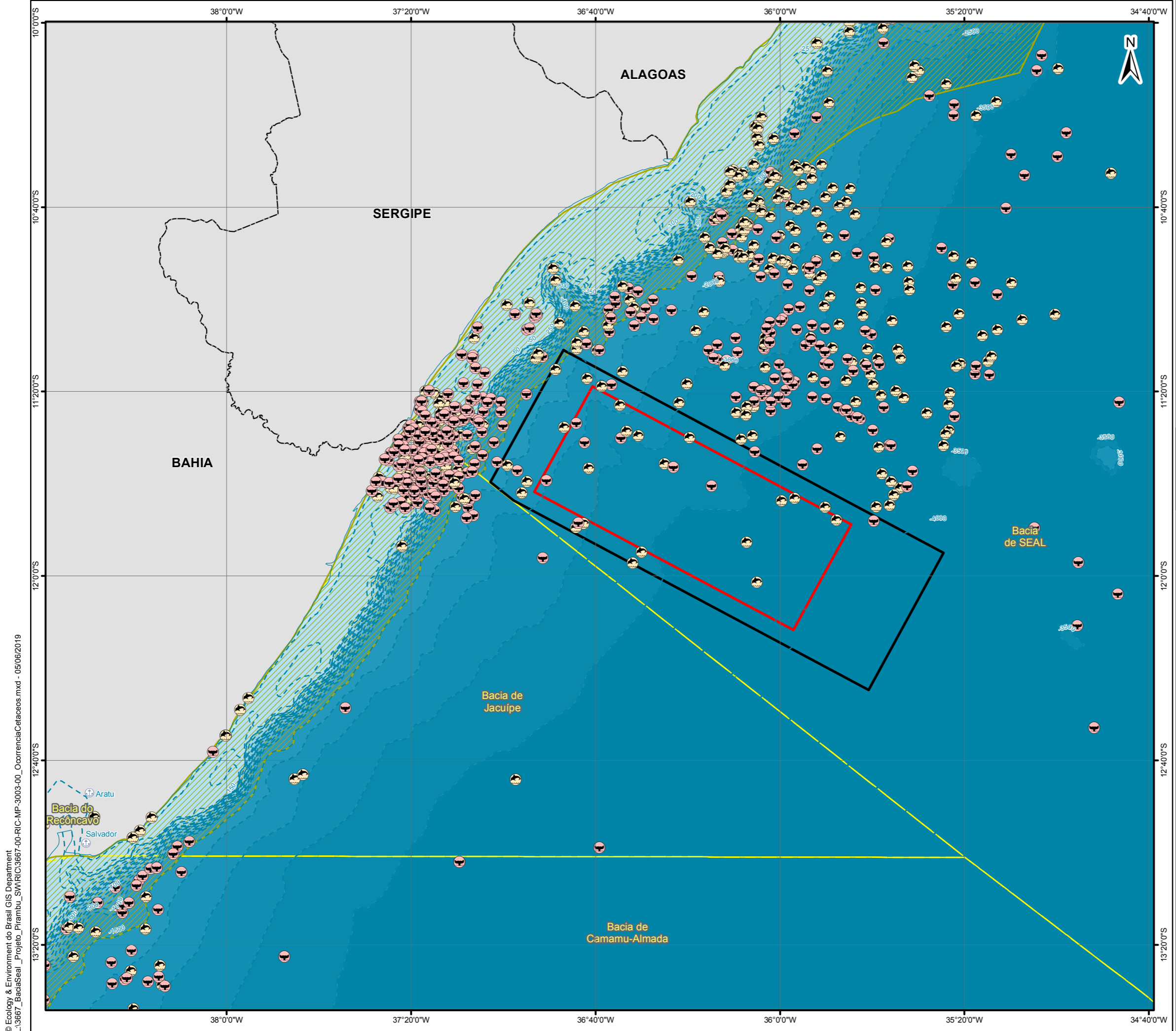

Convenções Cartográficas

- Porto
- Isóbata
- Litoral
- Limite Estadual
- Limite Bacia Sedimentar

Legenda

- Área de Aquisição de Dados
- Área de Manobra
- Ocorrência de Pequeno Cetáceo
- Ocorrência de Grande Cetáceo
- Uso do Habitat da Baleia-Jubarte

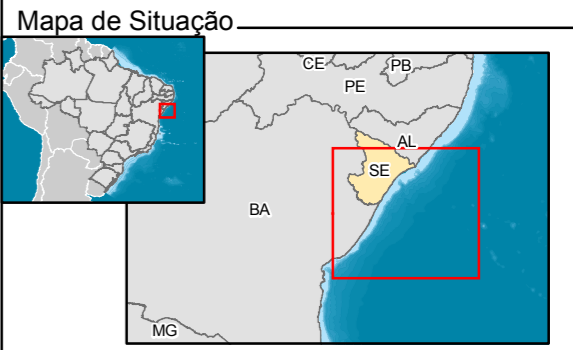

Escala Gráfica

Escala: 1:1.500.000

Quilômetros

SISTEMA DE COORDENADAS GEOGRÁFICAS
Sistema de Referência Geocêntrico para América do Sul
SIRGAS2000

Referência

- Avistagem de Cetáceos - MARSEAL/SIMMAM/SISBIO;
- Bacias Sedimentares - EPE, 2015 - 2017;
- Base Contínua Vetorial 250.000 - IBGE, 2017;
- Batimetria - CPRM, 2013;
- Dados Projeto - PGS, maio de 2019.
- Malha Municipal Digital - IBGE, 2018.
- Uso do Habitat da Baleia-Jubarte - PMBS.

Execução

Cliente

Projeto

PESQUISA SÍSMICA MARÍTIMA 3D NA BACIA DE SERGIPE/ALAGOAS - PROGRAMA PIRAMBU-SW

Título

MAPA DE OCORRÊNCIA DE CETÁCEOS

Elab.: Elenice Rodrigues	Visto:	Aprovado:
Responsável Técnico: Mariana Santos	Data: junho de 2019	
Mapa n°: 3667-00-RIC-MP-3003	Revisão: 00	

© Ecology & Environment do Brasil GIS Department
L:\3667_BaciaSeal_Projeto_Pirambu_SWARIC\3667-00-RIC-MP-3003-00_OcorrênciaCetaceos.mxd - 05/06/2019

