



Projeto de Monitoramento da Biota Marinha

Número:

NPN 0011
Ocorrência

Registro de Avistagem

Data:

10/02/2013

Hora local	Animal avistado	Comportamento
09h00	<input type="checkbox"/> <i>Megaptera novaeangliae</i> Baleia Jubarte	<input type="checkbox"/> Deslocamento lento <input checked="" type="checkbox"/> Deslocamento médio
Latitude	<input type="checkbox"/> <i>Eubalaena australis</i> Baleia Franca do Sul	<input type="checkbox"/> Deslocamento rápido
24° 41.400' S	<input type="checkbox"/> <i>Balaenoptera edeni</i> Baleia-de-Bryde	<input type="checkbox"/> Deslocamento na proa do navio
Longitude	<input type="checkbox"/> <i>Balaenoptera acutorostrata</i> Baleia-Minke-Anã	<input type="checkbox"/> Porpoising
042° 45.890' W	<input type="checkbox"/> <i>Physeter macrocephalus</i> Cachalote	<input type="checkbox"/> Chorus line
Profundidade	<input type="checkbox"/> <i>Orcinus orca</i> Baleia Orca	<input type="checkbox"/> Borrifo
2274m	<input type="checkbox"/> <i>Sotalia fluviatilis</i> Boto Cinza	<input type="checkbox"/> Exposição da peitoral
Direção do navio	<input type="checkbox"/> <i>Tursiops truncatus</i> Golfinho Nariz de Garrafa	<input type="checkbox"/> Exposição da caudal
350°	<input type="checkbox"/> <i>Stenella longirostris</i> Golfinho Rotador	<input type="checkbox"/> Golpe nadadeira na superfície
Estado do Mar	<input type="checkbox"/> <i>Stenella attenuata</i> Golfinho-Pintado-Pantropical	<input type="checkbox"/> Golpe cabeça na superfície
<input type="checkbox"/> Calmo (0-1) <input checked="" type="checkbox"/> Crespo (2-3) <input type="checkbox"/> Agitado (4) <input type="checkbox"/> Forte (5+)	Grupo	<input type="checkbox"/> Salto parcial
Visibilidade	<input type="checkbox"/> Sim <input checked="" type="checkbox"/> Não	<input type="checkbox"/> Salto total
<input checked="" type="checkbox"/> Boa (> 5 km) <input type="checkbox"/> Moderada <input type="checkbox"/> Fraca (< 1 km)	Composição do grupo	<input type="checkbox"/> Repouso
Ondulação	Nº Adulto: 1	<input type="checkbox"/> Indiferença
<input type="checkbox"/> Baixa (<2m) <input checked="" type="checkbox"/> Média (2-4m) <input type="checkbox"/> Forte (>4m)	Nº Filhotes:	<input type="checkbox"/> Fuga/evitação
		<input type="checkbox"/> Diminuição comportamento aéreo
		<input type="checkbox"/> Aumento comportamento aéreo
		<input type="checkbox"/> Diminuição tempo de inalação
		<input type="checkbox"/> Aumento tempo de inalação
		<input type="checkbox"/> Diminuição tempo de mergulho
		<input type="checkbox"/> Aumento tempo de mergulho
		<input type="checkbox"/> respirando e mergulhando
		Confiança na identificação
		<input checked="" type="checkbox"/> Definitiva
		<input type="checkbox"/> Provável
		<input type="checkbox"/> Incerta

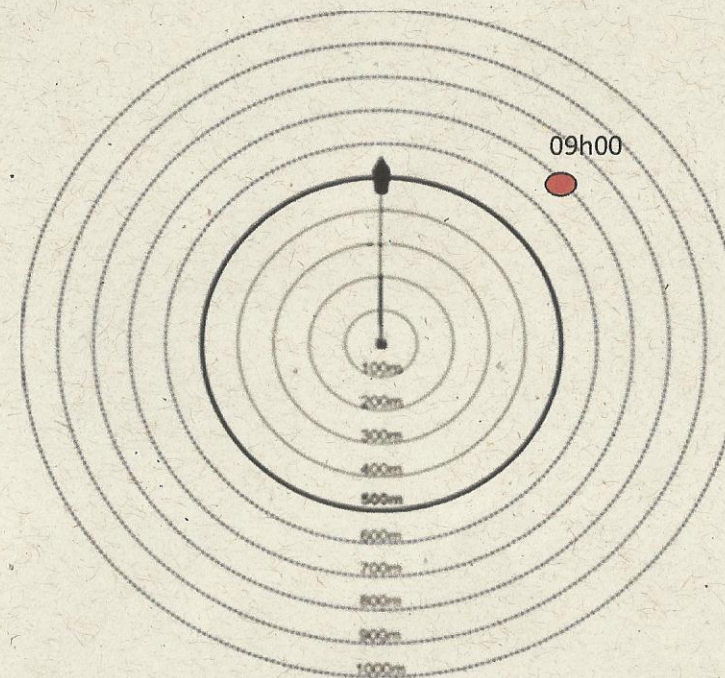

Indicar posição do animal ou grupo e os deslocamentos observados.

Canhões de ar			
<input type="checkbox"/> Ligados	<input type="checkbox"/> Soft start	<input type="checkbox"/> Testes	<input checked="" type="checkbox"/> Desligados
Desligamento solicitado?	S <input type="checkbox"/> N <input checked="" type="checkbox"/>	Hora solicitação: _____	
Desligamento realizado?	S <input type="checkbox"/> N <input checked="" type="checkbox"/>	Hora desligamento: _____	
Tempo total de interrupção da atividade (Hora):	Assinatura do observador:		

[Handwritten signature]
J. Sampaio Santos Mena

1 Entre parênteses, o equivalente na escala Beaufort. 2 Identificação ao nível taxonômico mais específico possível.

3 Pode ser indicado mais de um comportamento. Utilize o verso da planilha para realizar uma descrição mais detalhada da avistagem.



Projeto de Monitoramento da Biota Marinha

Número:

NPN 0011
Ocorrência

Registro de Avistagem

Data:

10/02/2013

Às 09h20 foi avistado um Tubarão Baleia, *Rhincodon Typus*, próximo ao navio, no lado boreste durante um minuto. Neste momento não havia nenhuma atividade sísmica. Avistagem realizada no Campo Iara.

Observadores:

Daniel Lewis - CTF: 1785371

Roberto Fortes - CTF: 61759

Dayana Santos - CTF: 5664514