



Projeto de Monitoramento da Biota Marinha

Número: NPN 079

Registro de Avistagem

Data: 27/08/2013

Hora local	Animal avistado	Comportamento
11h29	<input checked="" type="checkbox"/> <i>Megaptera novaeangliae</i> Baleia Jubarte	<input type="checkbox"/> Deslocamento lento <input checked="" type="checkbox"/> Deslocamento médio <input type="checkbox"/> Deslocamento rápido <input type="checkbox"/> Deslocamento na proa do navio <input type="checkbox"/> Porpoising <input type="checkbox"/> Chorus line <input checked="" type="checkbox"/> Borrifo <input type="checkbox"/> Exposição da peitoral <input type="checkbox"/> Exposição da caudal <input type="checkbox"/> Golpe pedúnculo caudal <input type="checkbox"/> Golpe cabeça na superfície <input checked="" type="checkbox"/> Salto parcial <input type="checkbox"/> Salto total <input type="checkbox"/> Repouso <input type="checkbox"/> Indiferença <input type="checkbox"/> Fuga/evitação <input type="checkbox"/> Diminuição comportamento aéreo <input type="checkbox"/> Aumento comportamento aéreo <input type="checkbox"/> Diminuição tempo de inalação <input type="checkbox"/> Aumento tempo de inalação <input type="checkbox"/> Diminuição tempo de mergulho <input type="checkbox"/> Aumento tempo de mergulho <input type="checkbox"/> Exposição do dorso
<b>Latitude</b>	<input type="checkbox"/> <i>Eubalaena australis</i> Baleia Franca do Sul	
25° 26' 53.15" S	<input type="checkbox"/> <i>Balaenoptera edeni</i> Baleia-de-Bryde	
<b>Longitude</b>	<input type="checkbox"/> <i>Balaenoptera bonaerensis</i> Baleia-Minke-Antártica	
042° 01' 16.44" O	<input type="checkbox"/> <i>Physeter macrocephalus</i> Cachalote	
<b>Profundidade</b>	<input type="checkbox"/> <i>Orcinus orca</i> Baleia Orca	
2587m	<input type="checkbox"/> <i>Sotalia fluviatilis</i> Boto Cinza	
<b>Direção do navio</b>	<input type="checkbox"/> <i>Tursiops truncatus</i> Golfinho Nariz de Garrafa	
106°	<input type="checkbox"/> <i>Stenella longirostris</i> Golfinho Rotador	
<b>Estado do Mar</b>	<input type="checkbox"/> <i>Stenella attenuata</i> Golfinho-Pintado-Pantropical	
<input type="checkbox"/> Calmo (0-1) <input type="checkbox"/> Crespo (2-3) <input type="checkbox"/> Agitado (4) <input checked="" type="checkbox"/> Forte (5+)	<input type="checkbox"/> Mysticeti	
<b>Visibilidade</b>	<b>Grupo</b>	
<input type="checkbox"/> Boa (> 5 km) <input type="checkbox"/> Moderada <input checked="" type="checkbox"/> Fraca (< 1 km)	<input type="checkbox"/> Sim <input checked="" type="checkbox"/> Não	<b>Confiança na identificação</b>
<b>Ondulação</b>	<b>Composição do grupo</b>	<input checked="" type="checkbox"/> Definitiva <input type="checkbox"/> Provável <input type="checkbox"/> Incerta
<input type="checkbox"/> Baixa (<2m) <input checked="" type="checkbox"/> Média (2-4m) <input type="checkbox"/> Forte (>4m)	Nº Adulto: 1 Nº Filhotes:	

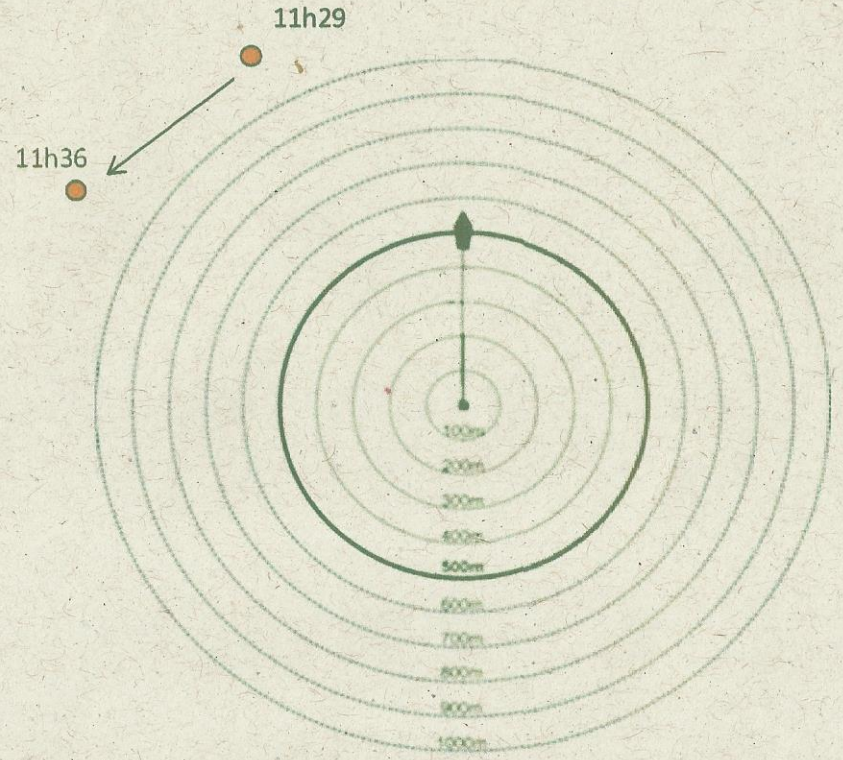

Indicar posição do animal ou grupo e os deslocamentos observados.

**Canhões de ar**

Ligados  Soft start  Testes  Desligados

Desligamento solicitado? S  N

Desligamento realizado? S  N

Tempo total de interrupção da atividade (Hora):

Assinatura do observador:  
*Adriana Lourenço*

1 Entre parênteses, o equivalente na escala Beaufort. 2 Identificação ao nível taxonômico mais específico possível.

3 Pode ser indicado mais de um comportamento. Utilize o verso da planilha para realizar uma descrição mais detalhada da avistagem.

Projeto de Monitoramento da Biota Marinha

Número: NPN 079

Registro de Avistagem

Data: 27/08/2013

Às 11h29 foi avistado pela bochecha de bombordo do navio Western Neptune um indivíduo da espécie *Megaptera novaeangliae*. Foi possível avistar borrifos e saltos parciais do animal. O mesmo foi avistado fora da área de sobreviso quando esforço se encontrava fechado devido às más condições meteorológicas. O cetáceo apresentava deslocamento médio e foi avistado pela última vez às 11h36 pelo través de bombordo. Não foi possível o registro de fotos. Avistagem realizada no campo de Jupiter.

Observadores:

Adriana Moreira:

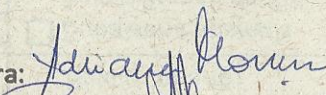

Raquel Moreira:

