



Projeto de Monitoramento da Biota Marinha

Número:

NPN 044

Registro de Avistagem

Data:

05/07/2013

| Hora local  | Animal avistado  | Comportamento  |
|---|--|--|
| 08h30   | <input type="checkbox"/> <i>Megaptera novaeangliae</i><br>Baleia Jubarte           | <input type="checkbox"/> Deslocamento lento<br><input type="checkbox"/> Deslocamento médio<br><input type="checkbox"/> Deslocamento rápido<br><input type="checkbox"/> Deslocamento na proa do navio<br><input type="checkbox"/> Porpoising<br><input type="checkbox"/> Chorus line<br><input checked="" type="checkbox"/> Borrifo<br><input type="checkbox"/> Exposição da peitoral<br><input type="checkbox"/> Exposição da caudal<br><input type="checkbox"/> Golpe nadadeira na superfície<br><input type="checkbox"/> Golpe cabeça na superfície<br><input type="checkbox"/> Salto parcial<br><input type="checkbox"/> Salto total<br><input type="checkbox"/> Repouso<br><input type="checkbox"/> Indiferença<br><input type="checkbox"/> Fuga/evitação<br><input type="checkbox"/> Diminuição comportamento aéreo<br><input type="checkbox"/> Aumento comportamento aéreo<br><input type="checkbox"/> Diminuição tempo de inalação<br><input type="checkbox"/> Aumento tempo de inalação<br><input type="checkbox"/> Diminuição tempo de mergulho<br><input type="checkbox"/> Aumento tempo de mergulho<br><input checked="" type="checkbox"/> Splash |
| <b>Latitude</b>   | <input type="checkbox"/> <i>Eubalaena australis</i><br>Baleia Franca do Sul        |  |
| 25°18'31.62" S  | <input type="checkbox"/> <i>Balaenoptera edeni</i><br>Baleia-de-Bryde              |  |
| <b>Longitude</b>  | <input type="checkbox"/> <i>Balaenoptera acutorostrata</i><br>Baleia-Minke-Anã     |  |
| 042°24'55.92" O   | <input type="checkbox"/> <i>Physeter macrocephalus</i><br>Cachalote                |  |
| <b>Profundidade</b>   | <input type="checkbox"/> <i>Orcinus orca</i><br>Baleia Orca                        |  |
| 2177m   | <input type="checkbox"/> <i>Sotalia fluviatilis</i><br>Boto Cinza                  |  |
| <b>Direção do navio</b>   | <input type="checkbox"/> <i>Tursiops truncatus</i><br>Golfinho Nariz de Garrafa    |  |
| 315°  | <input type="checkbox"/> <i>Stenella longirostris</i><br>Golfinho Rotador          |  |
| <b>Estado do Mar</b>  | <input type="checkbox"/> <i>Stenella attenuata</i><br>Golfinho-Pintado-Pantropical |  |
| <input checked="" type="checkbox"/> Calmo (0-1)<br><input type="checkbox"/> Crespo (2-3)<br><input type="checkbox"/> Agitado (4)<br><input type="checkbox"/> Forte (5+) | <input checked="" type="checkbox"/> Mysticeti                                      |  |
| <b>Visibilidade</b>   | <b>Grupo</b>   |  |
| <input checked="" type="checkbox"/> Boa (> 5 km)<br><input type="checkbox"/> Moderada<br><input type="checkbox"/> Fraca (< 1 km)  | <input checked="" type="checkbox"/> Sim <input type="checkbox"/> Não               | <b>Confiança na identificação</b>  |
| <b>Ondulação</b>  | <b>Composição do grupo</b>   | <input checked="" type="checkbox"/> Definitiva<br><input type="checkbox"/> Provável<br><input type="checkbox"/> Incerta  |
| <input checked="" type="checkbox"/> Baixa (<2m)<br><input type="checkbox"/> Média (2-4m)<br><input type="checkbox"/> Forte (>4m)  | N°Adulto: 2  |  |

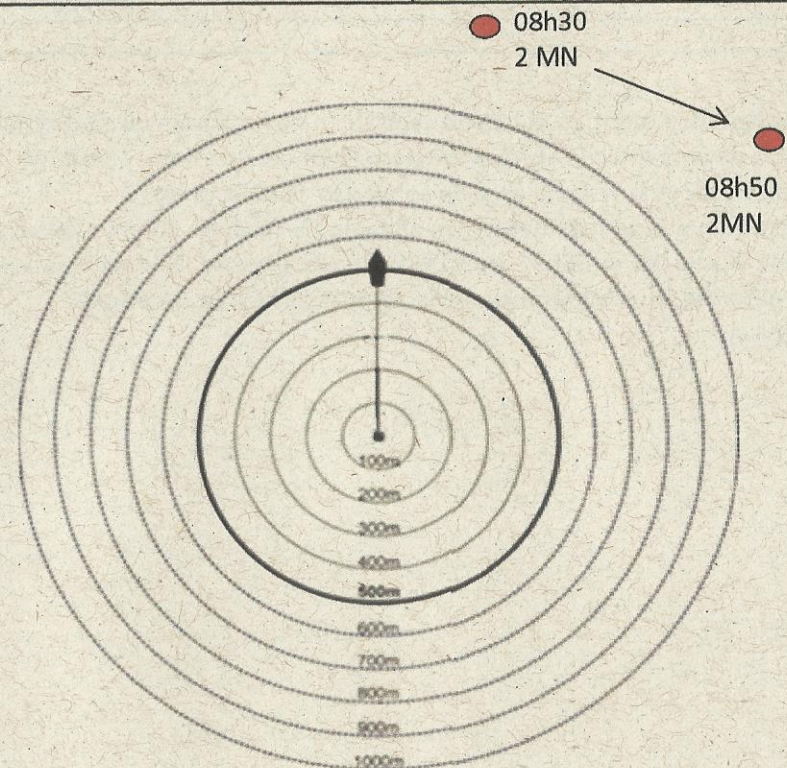

Indicar posição do animal ou grupo e os deslocamentos observados.

| Canhões de ar                                   |   |                                 |                                     |
|---|---|---------------------------------|-------------------------------------|
| <input checked="" type="checkbox"/> Ligados     | <input type="checkbox"/> Soft start                                       | <input type="checkbox"/> Testes | <input type="checkbox"/> Desligados |
| Desligamento solicitado?                        | S   | N                               | Hora solicitação: _____             |
| Desligamento realizado?                         | S   | N                               | Hora desligamento: _____            |
| Tempo total de interrupção da atividade (Hora): | Assinatura do observador:<br><i>Raquel Raposo</i><br><i>Adriana Polun</i> |                                 |                                     |

1 Entre parênteses, o equivalente na escala Beaufort. 2 Identificação ao nível taxonômico mais específico possível.  
3 Pode ser indicado mais de um comportamento. Utilize o verso da planilha para realizar uma descrição mais detalhada da avistagem.





Projeto de Monitoramento da Biota Marinha

Número:

NPN 044

## Registro de Avistagem

Data:

05/07/2013

Às 08h30, a partir do alerta do capitão do navio, foram avistados na proa da embarcação sísmica Western Neptune borrifos e *splash* de dois mysticetos, fora da área de sobreviso. Não foi possível determinar o deslocamento dos animais. Os mesmos foram avistados pela última vez às 08h50, pela bochecha de boreste. Não foi possível realizar registro fotográfico. Avistagem realizada no campo de Jupiter.

**Observadores:**

Adriana Moreira:

Raquel Moreira:

Roberto Fortes:

*Adriana Moreira*  
*Raquel Moreira*  
*Roberto Fortes*