

ENTIDADE	NOME	MUNICÍPIO	FLOTE	REGISTRADOS	SEGURO DEFESO
Z-30	COLÔNIA DE PESCADORES Z-30	JJOCA DE JERICOACOARA	64	300	28

\* Dados coletados em 18/08/2014 (Site do MPA)

LINHA	REDE	ARMADA	CERCO	REDE EMALHE	ESPINHEL	TARRAFA	ARRASTO	REDE ESPERA	SERREIRA	TAPAGEM DE IGARAPÉ	ZANGARIA	PESCADERIA
X						X		X			X	X

	PRINCIPAIS ESPÉCIES	
	CRUSTÁCEO	TAXONOMIA POPULAR
PESCA		CAMARÃO BRANCO
		LAGOSTA
		ALBACORA
		ARRAIA
		BAGRE
		BAGRE BRANCO
		BONITO
		CAÇÃO
		TAINHA
		CAMURUPIM
MARISCAGEM		CAVALA
		ESPADA
		GALO
		GUARAJUBA
		PEIXE-SERRA
		PESCADA AMARELA
		PILOMBETA/CAICO
		ROBALO
		SARDINHA
		SIRI
MOLUSCO		CRUSTÁCEO
		CARANGUEJO
		OSTRA
	SURURU	

**Convenções Cartográficas**

LIMITE ESTADUAL: ---  
 LIMITE MUNICIPAL: ---  
 RODOVIA: ---  
 CURSO D'ÁGUA: ---  
 ÁREA URBANA: ---  
 CORPO D'ÁGUA: ---

**Legenda**

M: BASE DE APOIO MARÍTIMO  
 A: BASE DE APOIO AÉREO  
 ---: ROTAS DE NAVEGAÇÃO DAS EMBARCAÇÕES DE APOIO E ASSISTENTE  
 ---: ÁREA DE AQUISIÇÃO 3D  
 ---: ÁREA DE OPERAÇÃO  
 ---: DIREÇÃO DAS LINHAS DE SÍSMICA

**ENTIDADES DA PESCA**

▲: COLÔNIA (Z)  
 ■: ÁREA DE ATUAÇÃO DA FROTA DE PESCA ARTESANAL

PRINCIPAIS DISTÂNCIAS (JJOCA)	
SEDE MUNICIPAL	7km (Z-30)
ÁREA DE MANOBRA	101km (Z-30)
AEROPORTO DE SÃO LUIS	412km (Z-30)
PORTO DO ITAQUI	425km (Z-30)

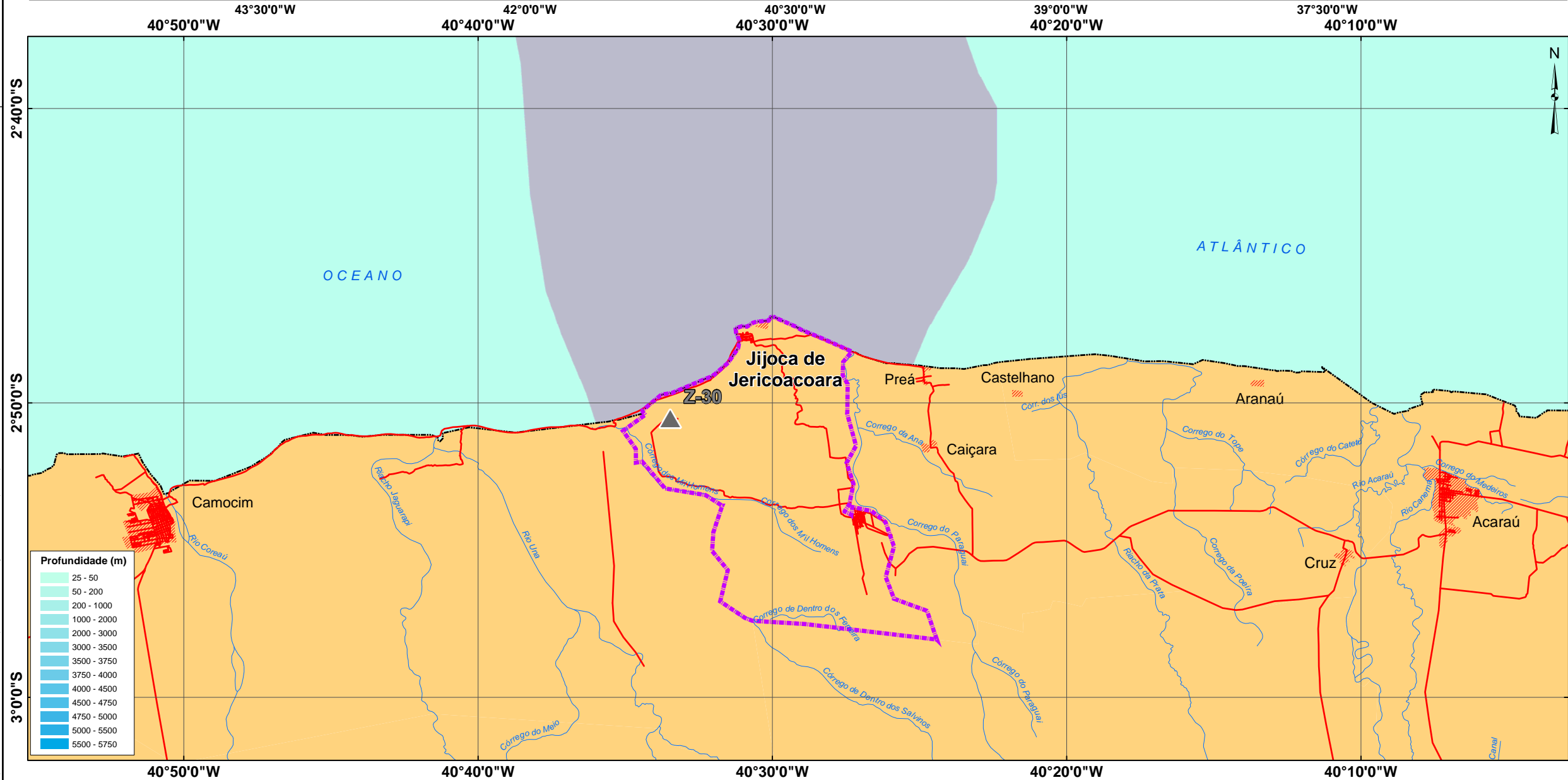

**PRINCIPAIS DISTÂNCIAS (JJOCA)**

SEDE MUNICIPAL	7km (Z-30)
ÁREA DE MANOBRA	101km (Z-30)
AEROPORTO DE SÃO LUIS	412km (Z-30)
PORTO DO ITAQUI	425km (Z-30)

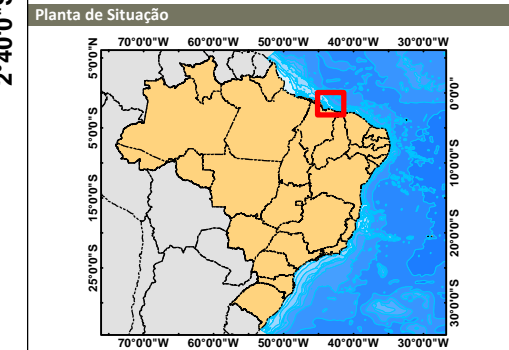

**Referências**

- Base Cartográfica 1:250.000, 2009 (IBGE), Batimetria ANP.

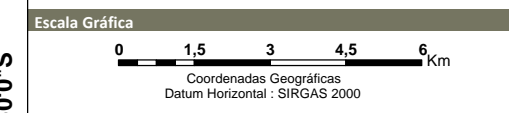

**Cartografia/Geoprocessamento**

Maurício Neves Nicodemos  
 CREA - RJ 941024661



**Projeto**

**ATIVIDADE DE PESQUISA SÍSMICA MARÍTIMA 3D, NÃO EXCLUSIVA, NA BACIA DE BARREIRINHAS, PROJETO BAR FASES UNIFICADAS**

**Título**

**CARACTERIZAÇÃO DA ATIVIDADE PESQUEIRA MUNICÍPIO DE JJOCA (CE)**

**Responsável Técnico**

Marcelo Villela da Costa Braga  
 CREA - RJ 2001103805

**Escala** 1:150.000 **Data** Setembro/2014  
**Mapa n°** 4.3-1-U **Revisão**  
**N° CGPEG**

ICF Consultoria do Brasil - Saneamento e Meio Ambiente - Jijoca - Ceará - 12/09/2014  
 Arquivo: 130298-0-01-ASM-EAS-DE-0001-30 Mapa 4.3-1-U - Caracterização da Atividade Pesqueira - Jijoca - Ceará