

ENTIDADE	NOME	MUNICÍPIO	PESCADORES		
			RGP - MPA *	REGISTRADOS	SEGURO DEFESO
A-11	ASSOCIAÇÃO DE PESCADORES SÃO RAIMUNDO	LUÍS CORREIA	1195	930	680
A-12	APEL - ASSOCIAÇÃO DE ARMADORES DE PESCA			-	-
A-13	ASSOCIAÇÃO DAS MARISQUEIRAS E FILETAEIRAS			50	-
S-10	SINDICATO DOS PESCADORES E PESCADORAS ARTESANAIS			800	-
Z-01	COLÔNIA DE PESCADORES Z-01			2600	1400

\* Dados coletados em 18/08/2014 (Site do MPA)

MARISSAGEM	PRINCIPAIS ESPÉCIES	
	CRUSTÁCEO	TAXONOMIA POPULAR
MOLUSCO	CAMARÃO	
	CARANGUEJO	
	SIRI	
CRUSTÁCEO	OSTRA	
	SURURU	

PRINCIPAIS ESPÉCIES	PRINCIPAIS ESPÉCIES	
	TAXONOMIA POPULAR	TAXONOMIA POPULAR
CRUSTÁCEO	LAGOSTA	CURURUCA
	CAMARÃO BRANCO	CURVINA
	CAMARÃO PITICIA	DOURADO
	CAMARÃO VERMELHO	ENXHOVA
	AGULHAO	ESPADA
	AGULHAO DE VELA	GALO
	ALBACORA	GARAXIMBÓ
	ARENQUE	GAROPA
	ARIACO	GUARAJUBA
	ARRAIA	GUAXIMA
	BAGRE	GURIBU
	BAGRE BRANCO	MANJUBA
	BANDEIRADO	PACAMÃO
	BIJUPIRÁ	PAPISTA
	BIQUARA	PEIXE VOADOR
BOCA DE RATO	PEIXE-SERRA	
BONITO	PEMA	
CAÇÃO	PESCADA	
CAÇÃO DE ESCAMA	PESCADA AMARELA	
CAMURIM	PESCADA GÓ	
CAMURUPIM	PESCADINHA	
CANGATÁ	PIAÚ	
CANGUIRA	PILOMBETA	
CANGULO	ROBALO	
CARÁ ROXO	SARDINHA	
CARAPEBA	TAINHA	
CAVALA	TIBIRO	
CORÓ	URITINGA	
CORÓ MARINHEIRO	URUBARANA	
CROAÇU	XARÉU	

LINHA	REDE	ARMADÁ	CERCO	REDE EMALHE	ESPINHEL	TARRAFA	ARRASTO	REDE ESPERA	SERREIRA	TAPAGEM DE IGARAPÉ	ZANGARIA	PESCADEIRA
X					X	X	X	X			X	X

**Convenções Cartográficas**

LIMITE ESTADUAL: ---  
 LIMITE MUNICIPAL: ---  
 RODOVIA: ---  
 CURSO D'ÁGUA: ---  
 ÁREA URBANA: ---  
 CORPO D'ÁGUA: ---

**Legenda**

M: BASE DE APOIO MARÍTIMO  
 A: BASE DE APOIO AÉREO  
 ---: ROTAS DE NAVEGAÇÃO DAS EMBARCAÇÕES DE APOIO E ASSISTENTE  
 ---: ÁREA DE AQUISIÇÃO 3D  
 ---: ÁREA DE OPERAÇÃO  
 ---: DIREÇÃO DAS LINHAS DE SÍSMICA

**ENTIDADES DA PESCA**

▲ COLÔNIA (Z)  
 ▲ ASSOCIAÇÃO (A)  
 ▲ SINDICATO (S)  
 ■ ÁREA DE ATUAÇÃO DA FROTA DE PESCA ARTESANAL

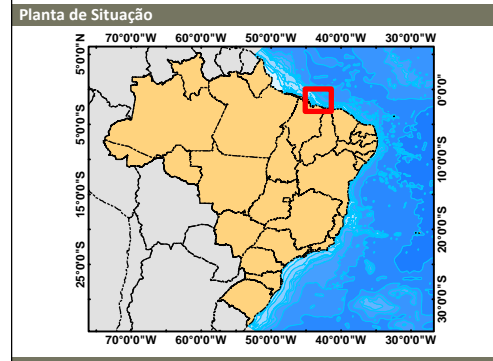
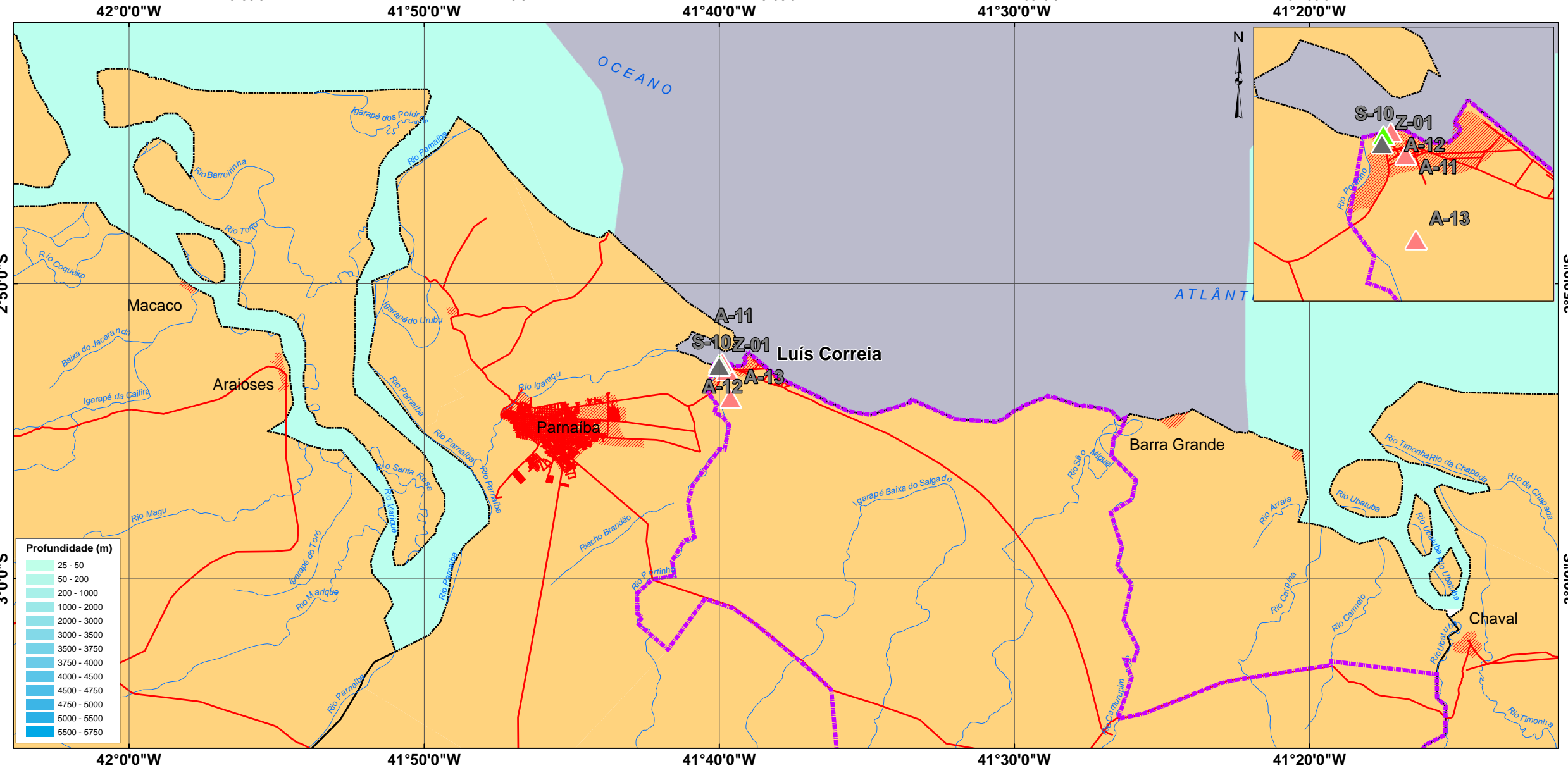
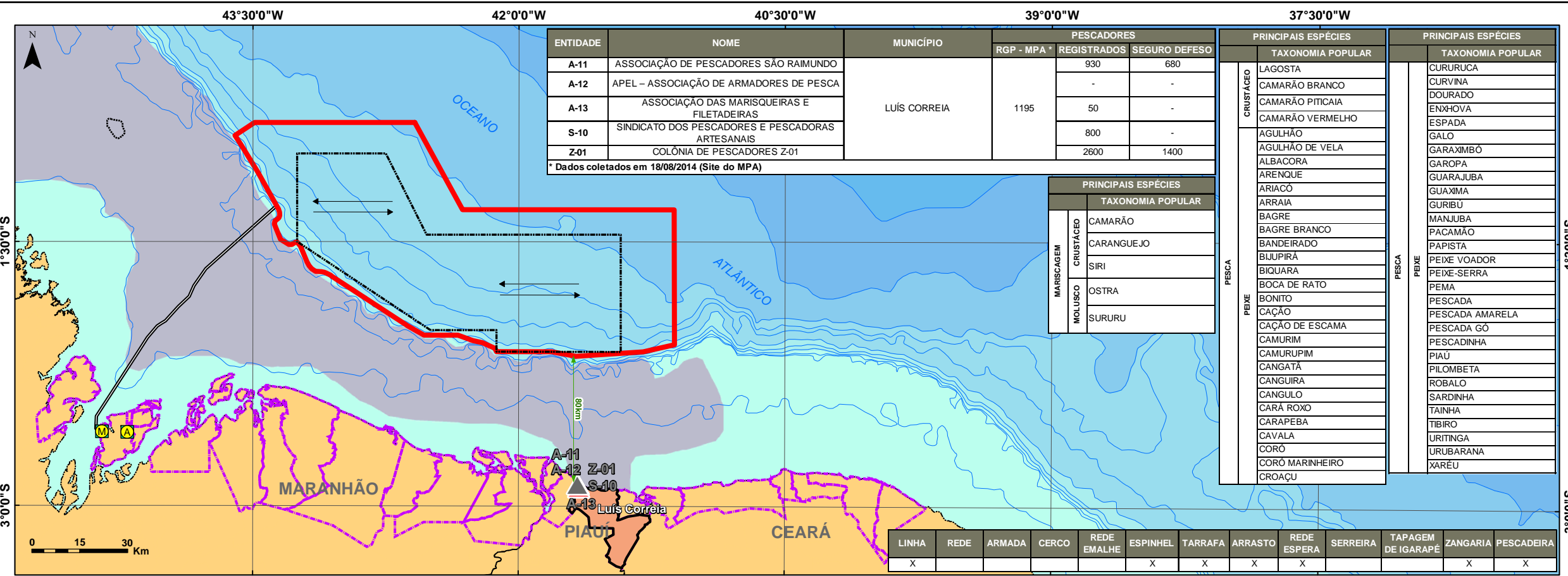

**Referências**

- Base Cartográfica 1:250.000, 2009 (IBGE), Batimetria ANP.

**Escala Gráfica**

0 1.5 3 4.5 6 Km

Coordenadas Geográficas  
 Datum Horizontal : SIRGAS 2000

**Cartografia/Geoprocessamento**

Maurício Neves Nicodemus  
 CREA - RJ 941024661

**Execução**

ICF

**Cliente**

CGG

**Projeto**

ATIVIDADE DE PESQUISA SÍSMICA MARÍTIMA 3D, NÃO EXCLUSIVA, NA BACIA DE BARREIRINHAS, PROJETO BAR FASES UNIFICADAS

**Título**

CARACTERIZAÇÃO DA ATIVIDADE PESQUEIRA MUNICÍPIO DE LUÍS CORREIA (PI)

**Responsável Técnico**

Marcelo Villela da Costa Braga  
 CREA - RJ 2001103805

**Escala** 1:150.000 **Data** Setembro/2014  
**Mapa n°** 4.3-1-Q **Revisão**  
**N° CGPEG**

ICF Consultoria do Brasil - Setor de Geotecnologias  
 Arquivo: 130298-0-01-ASM-E/AS-DE-0001-30 Mapa 4.3-1-Q - Caracterização da Atividade Pesqueira - Luís Correia - Data: 12/09/2014