

ENTIDADE	NOME	MUNICÍPIO	PESCADORES		
			RGP - MPA *	REGISTRADOS	SEGURO DEFESO
A-14	ASSOCIAÇÃO DE PESCADORES ARTESANAIS DO PARNAÍBA	PARNAÍBA	812	1200	800
S-11	SINDPESCA			1200	1150
Z-38	COLÔNIA DE PESCADORES Z-38			1300	1300

\* Dados coletados em 18/08/2014 (Site do MPA)

LINHA	REDE	ARMADA	CERCO	REDE EMALHE	ESPINHEL	TARRAFA	ARRASTO	REDE ESPERA	SERREIRA	TAPAGEM DE IGARAPÉ	ZANGARIA	PESCADEIRA
X					X	X		X			X	X

MARISSAGEM	CRUSTÁCEO	PRINCIPAIS ESPÉCIES	
		TAXONOMIA POPULAR	
AQUICULTURA	CRUSTÁCEO	CAMARÃO	
	PEIXE	PEIXES DE ÁGUA DOCE	
MOLLUSCO	CRUSTÁCEO	CARANGUEJO	
		SIRI	
		OSTRA	
		SURURU	

PRINCIPAIS ESPÉCIES	TAXONOMIA POPULAR	
	CRUSTÁCEO	PEIXE
CURURUCA		
CURVINA		
ESPADA		
EUCLAVA		
GALO		
GAROPA		
GEREMIA		
GUARAJUBA		
GUARAVIRA		
JURUPIRANGA		
MANJUBA		
PAPISTA		
PEIXE-SERRA		
PEMA		
PESCADA		
PESCADA AMARELA		
PESCADA GÓ		
PESCADINHA		
PIAÚ		
PILOMBETA		
PIRANHA		
ROBALO		
SARDINHA		
SAUNA		
SURUBIM		
TAINHA		
TIBIRO		
TILÁPIA		
TRAIRA		
TUCUNARÉ		
URIACICA		
URITINGA		
XARÉU		

PRINCIPAIS ESPÉCIES	TAXONOMIA POPULAR	
	CRUSTÁCEO	PEIXE
CAMARÃO		
CAMARÃO BRANCO		
CAMARÃO PITICAIA		
AGULHÃO		
ARENQUE		
ARRIÃO		
ARRAIA		
BAGRE		
BAGRE BRANCO		
BANDEIRADO		
BIJUPIRÁ		
BIQUARA		
CAÇÃO		
CAÇÃO DE ESCAMA		
CAMBEL		
CAMURIM		
CAMURUPIM		
CANGATA		
CANGULO		
CARÁ ROXO		
CARAPEBA		
CARAPITANGA		
CAVALA		
CORÓ		
CORÓ MARINHEIRO		
COURO		
CROAÇU		
CURIMATÁ		

**Convenções Cartográficas**

LIMITE ESTADUAL: ---  
 LIMITE MUNICIPAL: ---  
 RODOVIA: ---  
 CURSO D'ÁGUA: ---  
 ÁREA URBANA: ---  
 CORPO D'ÁGUA: ---

**Legenda**

M: BASE DE APOIO MARÍTIMO  
 A: BASE DE APOIO AÉREO  
 ---: ROTAS DE NAVEGAÇÃO DAS EMBARCAÇÕES DE APOIO E ASSISTENTE  
 ---: ÁREA DE AQUISIÇÃO 3D  
 ---: ÁREA DE OPERAÇÃO  
 ---: DIREÇÃO DAS LINHAS DE SÍSMICA

**ENTIDADES DA PESCA**

▲: COLÔNIA (Z)  
 ▲: ASSOCIAÇÃO (A)  
 ▲: SINDICATO (S)  
 ■: ÁREA DE ATUAÇÃO DA FROTA DE PESCA ARTESANAL

PRINCIPAIS DISTÂNCIAS (PARNAÍBA)	
SEDE MUNICIPAL	0km (A-14, S-11, Z-38)
ÁREA DE MANOBRA	82km (A-14, S-11, Z-38)
AEROPORTO DE SÃO LUIS	275km (A-14, S-11, Z-38)
PORTO DO ITAQUI	289km (A-14, S-11, Z-38)

**Planta de Situação**

Referências

- Base Cartográfica 1:250.000, 2009 (IBGE), Batimetria ANP.

Escala Gráfica

0 1,5 3 4,5 6 Km

Coordenadas Geográficas  
 Datum Horizontal: SIRGAS 2000

Cartografia/Geoprocessamento

Maurício Neves Nicodemos  
 CREA - RJ 941024661

Execução

ICF

Cliente

CGG

Projeto

**ATIVIDADE DE PESQUISA SÍSMICA MARÍTIMA 3D, NÃO EXCLUSIVA, NA BACIA DE BARREIRINHAS, PROJETO BAR FASES UNIFICADAS**

Título

**CARACTERIZAÇÃO DA ATIVIDADE PESQUEIRA MUNICÍPIO DE PARNAÍBA (PI)**

Responsável Técnico

Marcelo Villela da Costa Braga  
 CREA - RJ 2001103805

Escala 1:150.000 Data Setembro/2014

Mapa n° 4,3-1-P Revisão

N° CGPEG

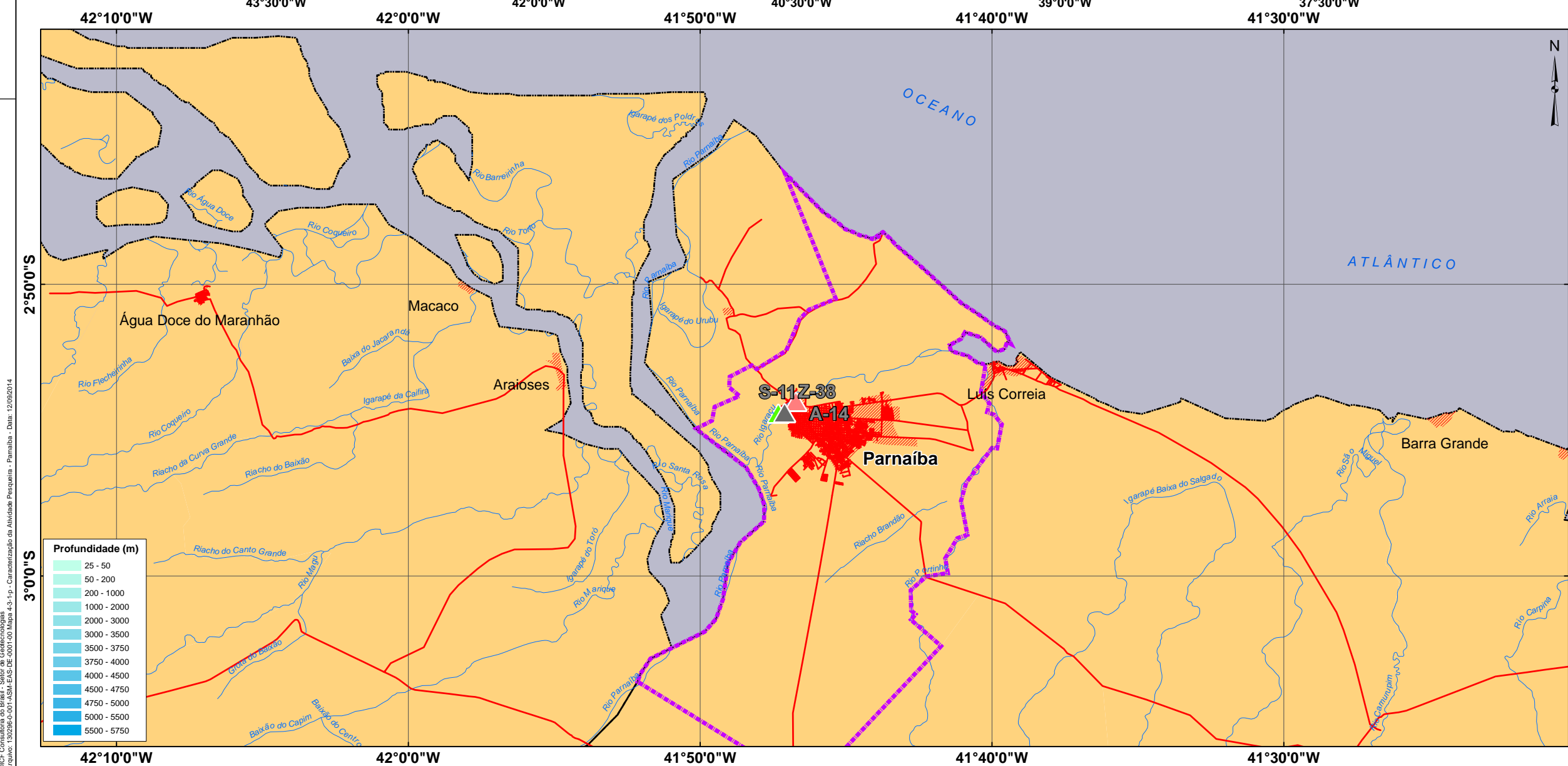
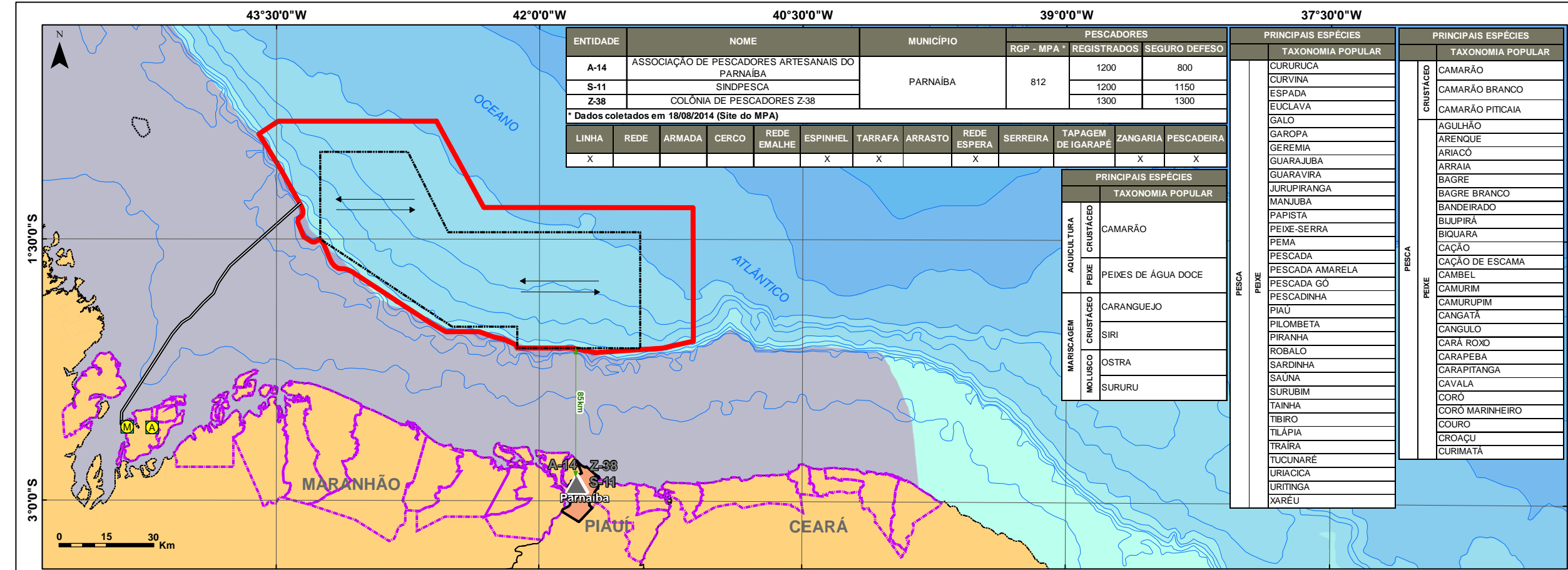

ICF Consultoria do Brasil - Serviço de Geoprocessamento - Parnaíba - Data: 12/09/2014  
 Arquivo: 130298-0-01-ASM-EAS-DE-0001-00 Mapa 4,3-1-P - Caracterização da Atividade Pesqueira - Parnaíba - Data: 12/09/2014