

**Anexo II-3 - Mapa de registro de Ocorrência
de Cetáceos na Foz do Amazonas**

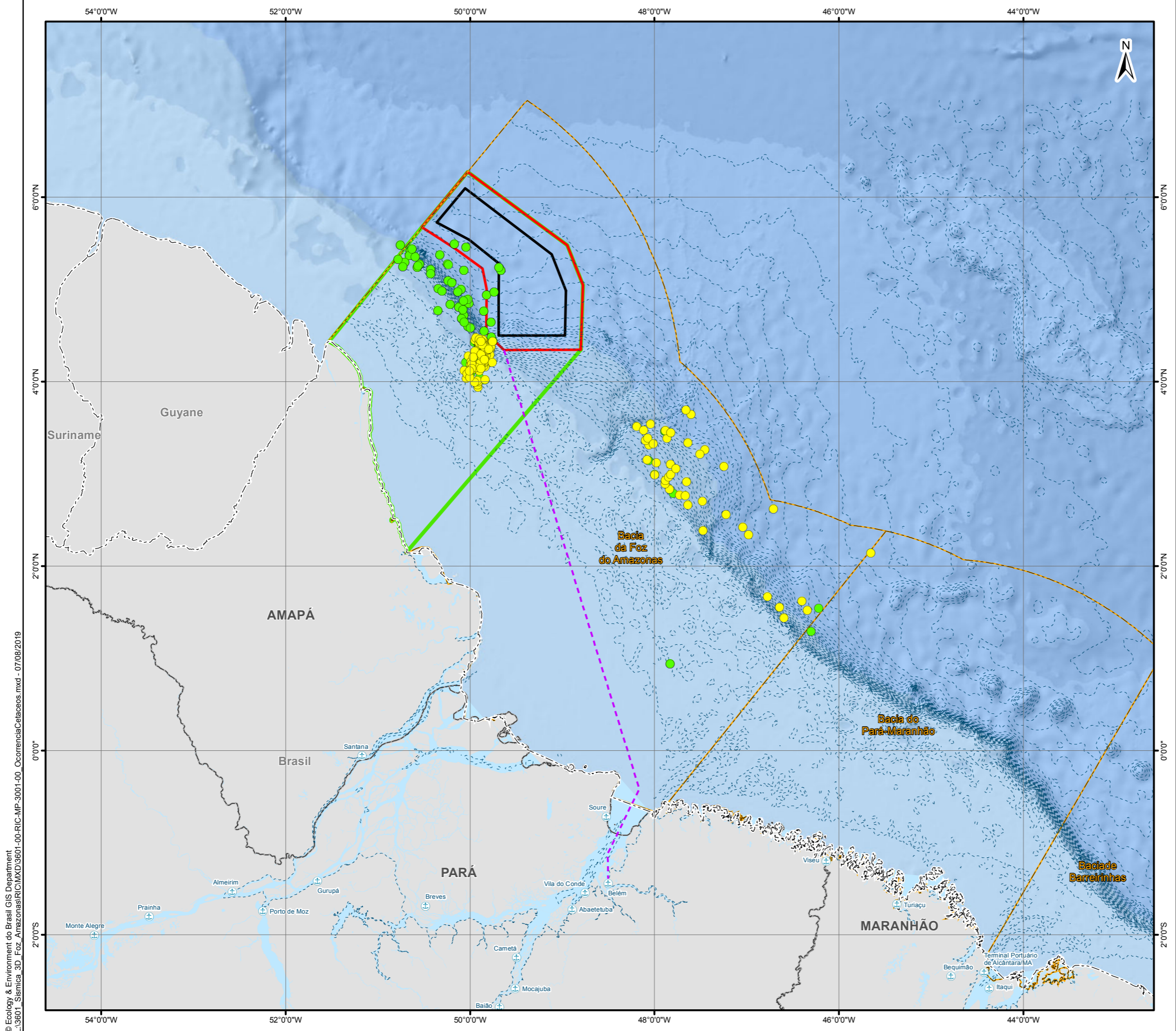

Convenções Cartográficas

- Porto
- Isóbata
- Limite Estadual
- Limite Internacional
- Limite das Bacias Sedimentares
- Corpo d'Água

Legenda

- Área de Aquisição de Dados
- Área de Manobra
- Área de Estudo

Ocorrência de Cetáceos

- Detecções Acústicas
- Registro de Avistagem

Mapa de Situação

Escala Gráfica

Escala: 1:4.500.000

0 37,5 75 150 225 300 Quilômetros

SISTEMA DE COORDENADAS GEOGRÁFICAS
Sistema de Referência Geocêntrico para as Américas
SIRGAS 2000

Referência

- Bacias Sedimentares Marítimas - EPE, 2017;
- Base Cartográfica Contínua do Brasil, ao Milionésimo (BCIM) - IBGE, 2016;
- Isóbata - CPRM, 2013;
- Detecções Acústicas - TOVERI/ SPECTRUM, 2018; TOVERI/SPECTRUM, 2016
- Empreendimento - Spectrum - Fevereiro de 2019;
- Registro de Avistagem - EVEREST/SPECTRUM, 2014; ECOLOGY/SPECTRUM, 2016; EKMAN/CGG, 2018;
- Unidades de Conservação - MMA, acesso em agosto de 2019.

Execução

Cliente

Projeto

RELATÓRIO DE INFORMAÇÕES COMPLEMENTARES DA PESQUISA SÍSMICA MARÍTIMA 3D DA FOZ DO AMAZONAS - SPECTRUM FOZ 3D

Título

MAPA DE OCORRÊNCIA DE CETÁCEOS

Elab.: Elenice Rodrigues	Visto:	Aprovado:
Resp. Técnico: Mariana Santos		Data: agosto de 2019
Mapa n°: 3601-00-RIC-MP-3001		Revisão: 00

© Ecology & Environment do Brasil GIS Department
L:\3601_Sísmica_3D_Foz_Amazonas\RIC\MXD\3601-00-RIC-MP-3001-00_OcorrênciaCetaceos.mxd - 07/08/2019

