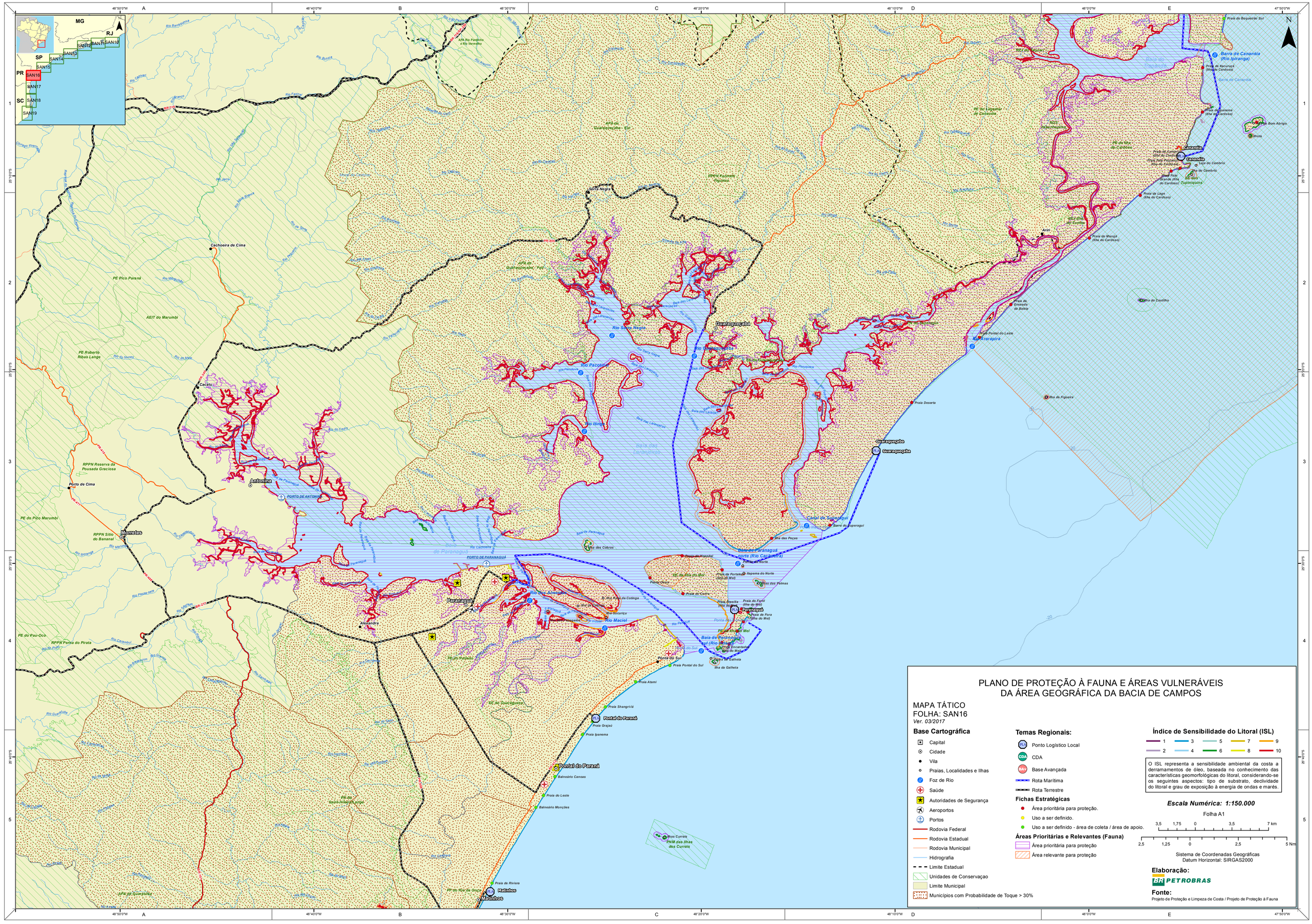
MG
RJ
SP
PR
SC
SAN10
SAN11
SAN12
SAN13
SAN14
SAN15
SAN16
SAN17
SAN18
SAN19
48°50'0"W
48°40'0"W
48°30'0"W
48°20'0"W
48°10'0"W
48°0'0"W
47°50'0"W
25°10'0"S
25°20'0"S
25°30'0"S
25°40'0"S
25°50'0"S
Cachoeira de Cima
Cacatu
Antonina
Porto de Cima
Morretes
Alexandra
Paranaguá
Guaraqueçaba
Pontal do Paraná
Matinhos
Ararapira
Cananéia
Ilha Comprida
Iguape
Barra de Cananéia (Rio Ipiranga)
PORTO DE ANTONINA
PORTO DE PARANAGUÁ
Baía de Paranaguá
Baía de Guaraqueçaba
Baía de Pedrinhas
Baía de Paranaguá norte (Rio Cachoeira)
Canal de Superagui
Rio Maciel
Rio Itiúba
Rio Pacotuba
Rio Serra Negra
Rio Guaraqueçaba
Rio Ipiranga
Rio Ribeira
Rio Jacupiranga
Rio Pariquera-Açu
Rio Ribeira de Iguape
Rio Comprido
Rio Cachoeira
Rio Capivari
Rio Cubatão
Rio Nhundiaquara
Rio Guaraqueçaba
Rio Pacotuba
Rio Itiúba
Rio Serra Negra
Rio Maciel
Rio Ribeira de Iguape
Rio Ipiranga
Rio Cachoeira
Rio Capivari
Rio Cubatão
Rio Nhundiaquara
Rio Comprido
Rio Pariquera-Açu
Rio Jacupiranga
Rio Ribeira