

**Emalhe**  
Niterói, Angra dos Reis e Itajaí

- Anchova; bonitos; cações; corvina; peixe-sapo e tainha
- Anchova - maio a setembro
- Bonito Listrado - abril a agosto
- Corvina - ano todo, menos no defeso
- Peixe-sapo - janeiro a março
- Tainha - maio a julho

**S**

- Anchova - 01 de dezembro a 31 de março
- Corvina - 15 de maio a 15 de junho
- Peixe-sapo - agosto a outubro
- Tainha - 15 de julho a 30 de abril

**D**

**Arrasto de fundo**  
Cabo Frio, Niterói e Itajaí

- Abrótea-de-profundidade; camarão-rosa; linguado e peixe-sapo
- Camarão-rosa - após defeso
- Peixe-sapo - janeiro a março

**S**

- Camarão-rosa - 01 de março a 31 de maio
- Peixe-sapo - agosto a outubro

**D**

**Vara e isca viva**  
Cabo Frio, Niterói, Itajaí e Navegantes

- Albacora-laje; atum e bonitos
- Atum - verão
- Bonito listrado - abril a agosto

**S**

**Espinel de superfície**  
Cabo Frio, Niterói e Itajaí

- Atum e dourado
- Atum - verão
- Dourado - verão

**S**

**Cerca**  
Cabo Frio, Niterói, Angra dos Reis, Itajaí, Navegantes e Porto Belo

- Anchova; cavalinha; corvina; galo; sardinhas; savelha; tainha e xerelete
- Anchova - maio a setembro
- Corvina - ano todo, menos no defeso
- Sardinha Laje - janeiro a fevereiro
- Tainha - maio a julho

**S**

- Anchova - 01 de dezembro a 31 de março
- Corvina - 15 de maio a 15 de junho
- Tainha - 15 de julho a 30 de abril

**D**

**Espinel de fundo**  
Cabo Frio, Niterói e Itajaí

- Cherne verdadeiro; namorado, olho de cão, pargo rosa e peixe batata
- Cherne verdadeiro - ano todo
- Peixe batata - novembro a abril

**S**

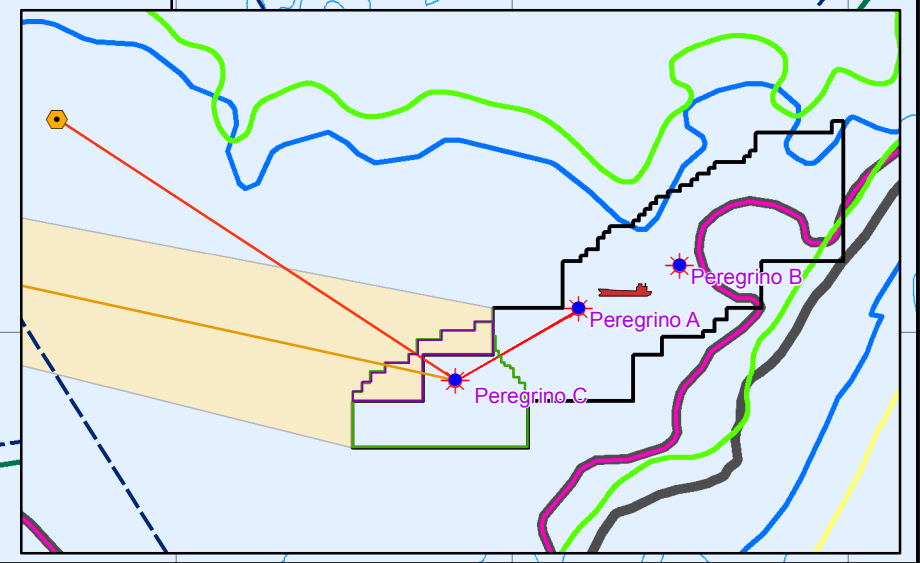

**CONVENÇÕES CARTOGRÁFICAS:**

- Capital Estadual
- Sede Município Pesqueiro
- Batimetria (m)
- ▭ Bacia Sedimentar Marítima
- ▭ Limite Estadual
- ▭ Município Costeiro

**LEGENDA:**

- Pitangola
- Área Individualizada
- ★ Plataformas
- In-line tee (Rota 2)
- FPSO Peregrino
- Gasoduto de Importação de Gás
- ▭ Campo de Peregrino
- ▭ Rota de Navegação
- Rota de Navegação (linha)
- ▭ Áreas de Pesca
- ▭ Espinel de Superfície
- ▭ Emalhe
- ▭ Cerca
- ▭ Espinel de Fundo
- ▭ Arrasto de Fundo
- ▭ Vara e Isca Viva
- Características da Pesca
- Por arte, destacando municípios de origem
- Pescados alvo
- Safra dos respectivos pescados
- Período de defeso dos respectivos pescados (quando aplicável)

0 25 50 km  
1 cm = 25 km  
Projeção Geográfica  
Sistema de Coordenadas: GCS SIRGAS 2000  
Datum: SIRGAS 2000  
Unidade: Graus

**FONTES:**

- ANP, 2014;
- BCIM - IBGE, 2010;
- BC250 (v.1.0) - IBGE, 2013;
- Geobank - CPRM, 2014;
- PETROBRAS/AECOM, 2015.
- STATOIL/AECOM, 2017

**CLIENTE:**

equinor

**EXECUÇÃO:**

AECOM do Brasil  
Praia de Botafogo, 440 / 24º andar  
Rio de Janeiro - RJ - Brasil - CEP 22250-040  
Tel.: 55 21 2005-3677 Fax.: 55 21 2005-3660  
www.aecom.com

**TÍTULO:**

**Estudo de Impacto Ambiental (EIA)**  
**Sistema de Produção do Campo de Peregrino - Fase II, Bacia de Campos**  
**Áreas de Pesca Industrial por Arte de Pesca**

RESP. TÉCNICO: Bárbara Loureiro	CONSELHO REGIONAL: CREA-RJ: 2009104082	ASSINATURA: Vinicius Alves	Nº MAPA: II.5.3.40
ESCALA: 1:2.500.000	PROJETADO POR: Raquel Faria	APROVADO POR: Vinicius Alves	FOLHA: 01/01
DATA: outubro de 2018	Nº PROJETO: 00390-0136	Nº PROCESSO: 02001.013069/2018-56	REVISÃO: 00

**AECOM**

Caminho: G:\01\_GIS\_2014\00390\_01361\_Layouts\Socioeconômico\Rev01\00390\_0136\_MAPA\_AreadePescaIndustrial\_20181001.mxd