ESTUDO DE IMPACTO AMBIENTAL PARA A AMPLIAÇÃO DO SISTEMA DE PRODUÇÃO E ESCOAMENTO DE PETRÓLEO E GÁS NATURAL NOS CAMPOS DE CAMORIM, DOURADO E GUARICEMA, BACIA DE SERGIPE/ALAGOAS

MAPEAMENTO DO SISTEMA DE PRODUÇÃO FUTURO – CAMPO DE GUARICEMA

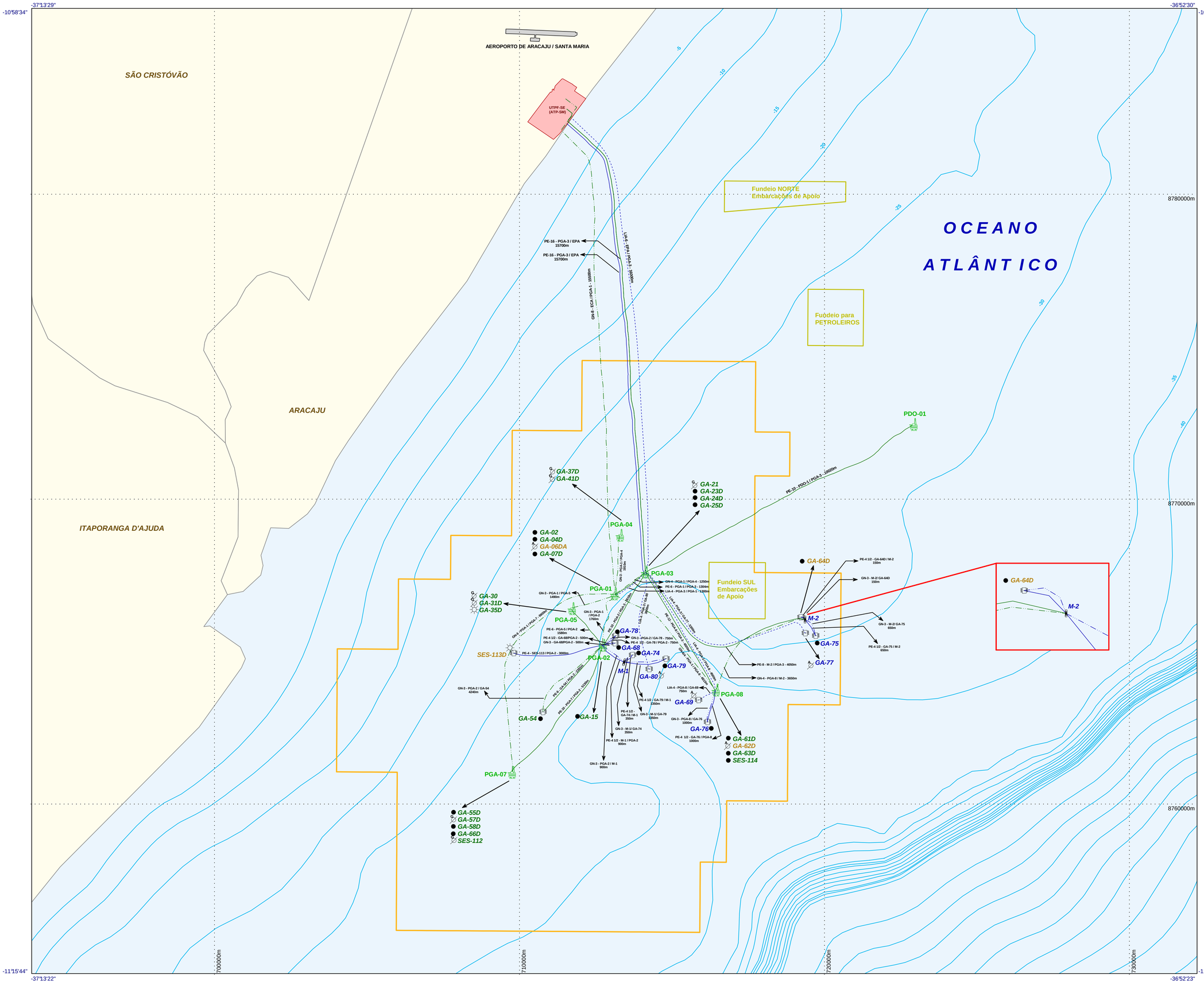

LEGENDA

- Linha de Injeção de Água - A implantar
- Linha de Injeção de Gás - A implantar
- Oleoduto - A implantar
- Oleoduto - Existente
- Gasoduto - Existente
- Plataformas Existentes
- Árvore de Natal Molhada
- Manifold
- Polo Atalaia (EPA)
- Limite Exploratório
- Área de Fundeio
- Obras e Edificações
- Batimetria
- Limite Municipal

CLASSIFICAÇÃO DOS POÇOS

- Produtor de Óleo
- Produtor de Gás
- Injetor de Água
- Injetor de Gás

SITUAÇÃO DOS POÇOS

- A — Em operação
- A — A implantar (Novo)
- A — A implantar (Interveção em poço existente)

ESCALA GRÁFICA

0.0 — 1.5 — 3.0 — 4.5 — 6.0

Quilômetros

N W E S

SISTEMA DE PROJEÇÃO : UTM

DATUM : SAD 69

MC : -39°W

OBS:

Os dutos e poços classificados, no mapeamento do sistema de produção atual, como fora de operação e que não serão aproveitados no mapeamento do sistema de produção futuro, não foram representados.

Fonte:

Base Cartográfica do GISSEAL;
Os dutos apresentados no mapa foram obtidos nos seguintes desenhos:
DE-3236.00-1200-942-PNE-001_C.dgn
DE-3237.00-1200-942-PNE-001_E.dgn
DE-3238.00-1200-942-PNE-002_A.dgn

Executado por:

PETROBRAS
SERGIPE/PROCESSAMENTO

ESTE DOCUMENTO É DE PROPRIEDADE DA PETRÓLEO BRASILEIRO S.A. - PETROBRAS, E NÃO PODE SER REPRODUZIDO OU USADO PARA QUALQUER FINALIDADE DIFERENTE DAQUELA PARA A QUAL ESTÁ SENDO FORNECIDO.