ESTUDO DE IMPACTO AMBIENTAL PARA A AMPLIAÇÃO DO SISTEMA DE PRODUÇÃO E ESCOAMENTO DE PETRÓLEO E GÁS NATURAL NOS CAMPOS DE CAMORIM, DOURADO E GUARICEMA, BACIA DE SERGIPE/ALAGOAS

MAPEAMENTO DOS PONTOS DE INTERSEÇÃO – CAMPO DE GUARICEMA

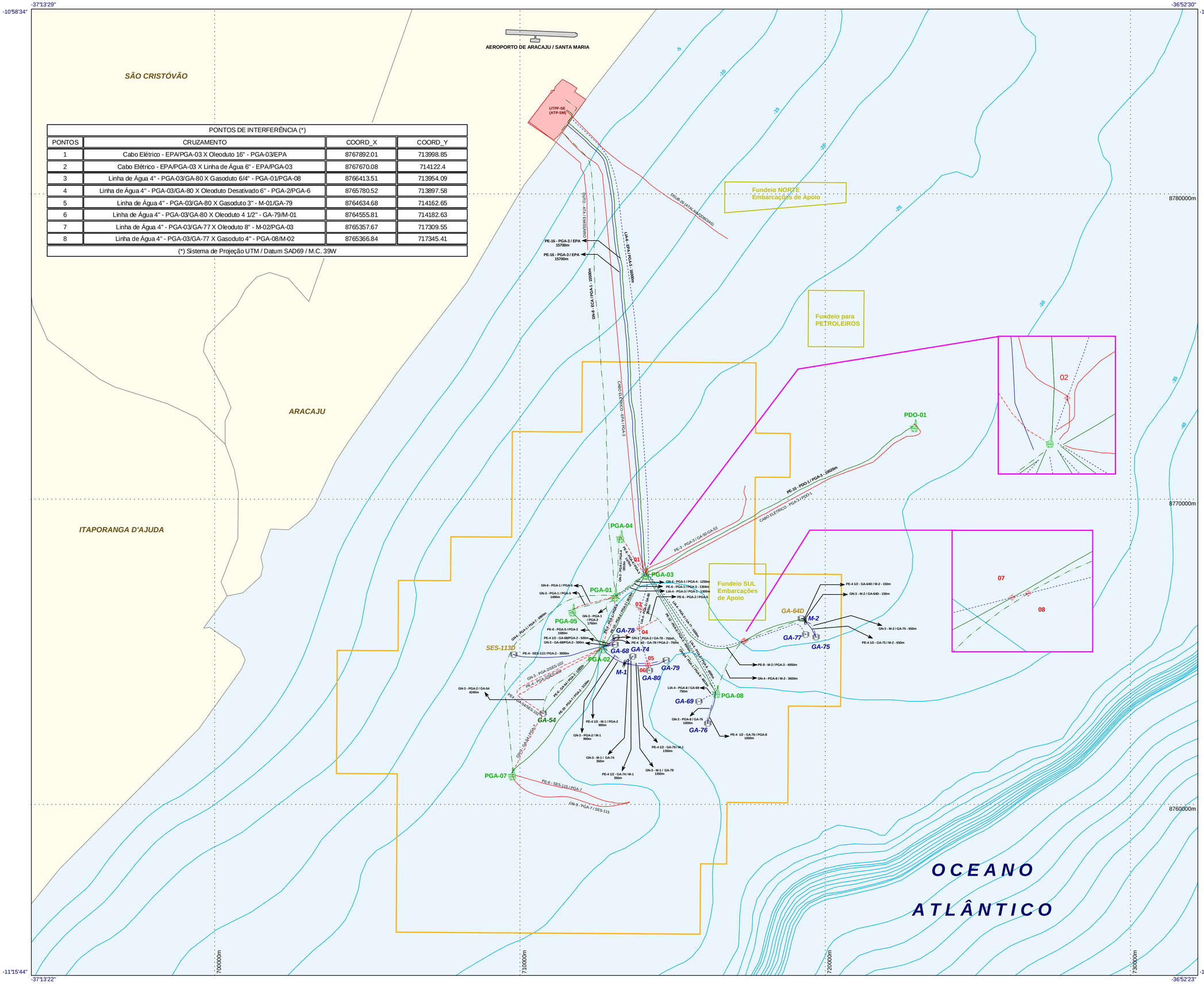

PONTOS DE INTERFERÊNCIA (*)			
PONTOS	CRUZAMENTO	COORD_X	COORD_Y
1	Cabo Elétrico - EPA/PGA-03 X Oleoduto 16" - PGA-03/EPA	8767892.01	713998.85
2	Cabo Elétrico - EPA/PGA-03 X Linha de Água 6" - EPA/PGA-03	8767670.08	714122.4
3	Linha de Água 4" - PGA-03/GA-80 X Gasoduto 6/4" - PGA-01/PGA-08	8766413.51	713954.09
4	Linha de Água 4" - PGA-03/GA-80 X Oleoduto Desativado 6" - PGA-2/PGA-6	8765780.52	713897.58
5	Linha de Água 4" - PGA-03/GA-80 X Gasoduto 3" - M-01/GA-79	8764634.68	714162.65
6	Linha de Água 4" - PGA-03/GA-80 X Oleoduto 4 1/2" - GA-79/M-01	8764555.81	714182.63
7	Linha de Água 4" - PGA-03/GA-77 X Oleoduto 8" - M-02/PGA-03	8765357.67	717309.55
8	Linha de Água 4" - PGA-03/GA-77 X Gasoduto 4" - PGA-08/M-02	8765366.84	717345.41
(*) Sistema de Projeção UTM / Datum SAD69 / M.C. 39W			

L E G E N D A

- Ponto de Interseção
- Linha de Injeção de Água (LIA) - A implantar
- Linha de Injeção de Gás Lift (LGL) - A implantar
- Oleoduto (PE) - A implantar
- Gasoduto(GN) - Existente
- Oleoduto (PE) - Existente
- Dutos Existentes - Fora do Projeto
- Dutos Inativos - Fora de Operação
- Plataformas Existentes
- Árvore de Natal Molhada
- Manifold
- Polo Atalaia (EPA)
- Limite Exploratório
- Área de Fundeio
- Obras e Edificações
- Batimetria
- Limite Municipal

E S C A L A G R Á F I C A

0.0 1.5 3.0 4.5 6.0

Quilômetros

N W E S

SISTEMA DE PROJEÇÃO : UTM

DATUM : SAD 69

MC : -39°W

OBS:

Os dutos e poços classificados, no mapeamento do sistema de produção atual, como fora de operação e que não serão aproveitados no mapeamento do sistema de produção futuro, não foram representados.

Fonte:

Base Cartográfica do GISSEAL;
Os dutos apresentados no mapa foram obtidos nos seguintes desenhos:
DE-3236.00-1200-942-PNE-001_C.dgn
DE-3237.00-1200-942-PNE-001_E.dgn
DE-3238.00-1200-942-PNE-002_A.dgn

Executado por:

PETROBRAS
SERGIPE/PROCESSAMENTO

ESTE DOCUMENTO É DE PROPRIEDADE DA PETRÓLEO BRASILEIRO S.A. - PETROBRAS, E NÃO PODE SER REPRODUZIDO OU USADO PARA QUALQUER FINALIDADE DIFERENTE DAQUELA PARA A QUAL ESTÁ SENDO FORNECIDO.