

PLANTA BAIXA/ CONVÉS DE BOAT LANDING E ESCADAS
EL. 4.900
ESC.: 1/50

DOCUMENTOS DE REFERENCIA

- DE-3236.03-1312-942-PRA-003 (PLANTA BAIXA - CONVÉS INTERMEDIÁRIO, INFERIOR, BOAT LANDING E ESTRUTURAS AUXILIARES (ESCADAS E PASSADICOS))

NOTAS GERAIS

- 1 - DIMENSÕES E ELEVAÇÕES EM MILÍMETROS, EXCETO O INDICADO.
- 2 - SÍMBOLOS E DESIGNAÇÕES CONFORME NORMA PETROBRAS N-298.
- 3 - ESTE DOCUMENTO FOI ELABORADO A PARTIR DE LEVANTAMENTO EFETUADO 04/01/2012 A 06/01/2012, PELA PETROENG, CONFORME CONTRATO 2600.0070336.JL2.

LEGENDA

- CABO APARENTE SOB A PLATAFORMA FIXADO (PISO, PAREDE OU TETO)
- PROJETOIR CIRCULAR PARA LAMPADA MISTA 500W A PROVA DE EXPLOSAO
- CAIXA DE INTERLIGACAO
- CABO DESCE
- CABO SOBE
- TOMADA 220V 3P+T/32A

ELEVAÇÃO DE REFERENCIA

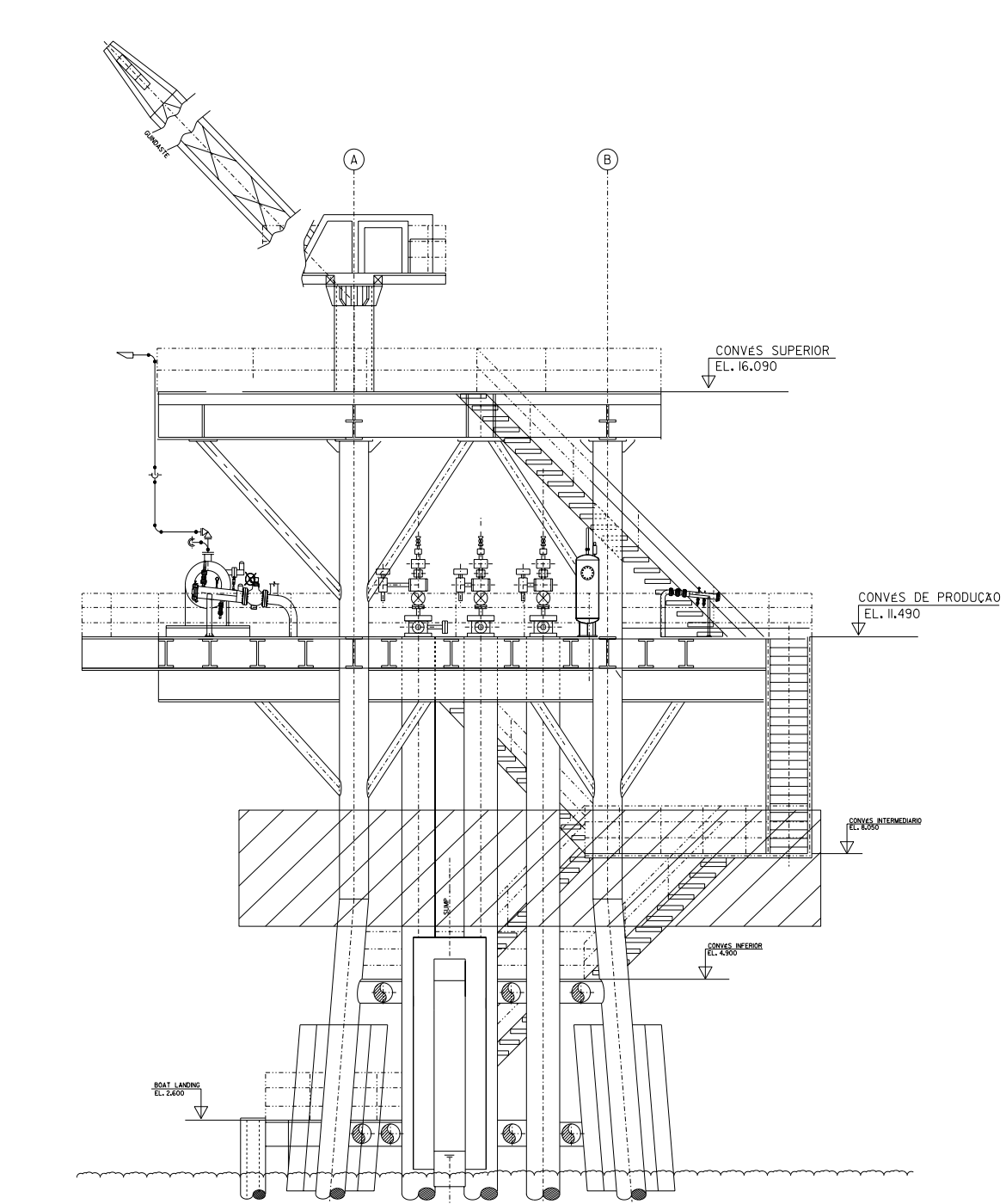

REV.	DESCRICO	DATA	EXEC.	VERF.	APROV.
0	CONFORME CONSTRUIDO	17/01/12	FILIFE	MAGNO	MAGNO

AS INFORMACOES DESTE DOCUMENTO SAO PROPRIEDADE DA PETROBRAS, SENDO PROIBIDA A UTILIZACAO FORA DA SUA FINALIDADE FORMALIZADO PERTENCENTE A NORMA PETROBRAS N-381 REV. K

FIRMA CONTRATADA: PETROENG CONSULTORIA E PROJETOS INDUSTRIAIS LTDA
 RESP. TEC.: MAGNO A. S. DE MELLO
 CREA: SE-18864/D
 N° ARQUIVO ELETRONICO: 81/DE-3236.03-1312-700-PRA-003-0.dgn
 N° DO CONTRATO: 2600.0070336.JL2

BR PETROBRAS UO-SEAL/ENGP/EIPA

CLIENTE: UO-SEAL/ATP-SM

PROGRAMA: SA2538 - CM - AS BUILT - ETAPA (ASP TGP 9002/II - CM - AS BUILT - SERVIÇO DE ELÉTRICA)

ÁREA: PLATAFORMA DE CAMORIM 3 (PCM 3)

TÍTULO: DISTRIBUIÇÃO DE FORÇA E ILUMINAÇÃO BOAT LANDING PLANTA

PROJ.	EXEC.	VERF.	APROV.
TGP	FILIFE	MAGNO	MAGNO

ESCALA:	COO. DSC:	COO. PROJ:	FOLHA:
1:50	DESENHO	SA2538/IN-3236-10-005	01 de 01

CLASSIFICACAO:	SIGL.
CORPORATIVA	UO-SEAL/ENGP/EIPA

DATA: JANEIRO/12
 N°: DE-3236.03-1312-700-PRA-003