



Av. Carlos Chagas Filho, 791
Pólo Bio-Rio // Laboratório 4
Cidade Universitária // Ilha do Fundão
CEP 21941-904 // Rio de Janeiro // RJ
55 (21) 3867 5651 // 55 (21) 3525 2466
Email: labtox@labtox.com.br
http://www.labtox.com.br

SISTEMA DE GESTÃO DA QUALIDADE		
Boletim de Ensaio Ecotoxicológico <i>Mysidopsis juniae</i>	Código: L 421/14 MJA FSA	Revisão: 01
	Data de emissão: 19/06/2014	Página: 1/8

Solicitante: PETROBRAS/CENPES/PEDDS/AMA
Endereço: Cidade Universitária – Ilha do Fundão
Rio de Janeiro, RJ - CEP: 21.941-915
Tel: (21) 2162-6668

Técnico solicitante: Bruno Corrêa Pereira
e-mail: brunocorrea@petrobras.com.br

Identificação da amostra: ÓLEO - SCAD 2014-001989-82 / 1

Data de coleta ou preparo: Não informada

Data de entrada no Labtox: 19/02/2014 Código da amostra no Labtox: 421/14

Avaliação solicitada: Ensaio ecotoxicológico agudo com misídeo

Organismo-teste: *Mysidopsis juniae* (CRUSTACEA-MYSIDA)

Efeito observado: Letalidade

Expressão dos resultados: CL(I)50;96h (concentração inicial letal a 50% dos organismos, em 96 horas)

Método de cálculo: Trimmed Spearman-Kärber (Hamilton *et al.*, 1977)

Método de Referência: PE01 - Procedimento específico para realização de ensaios com *Mysidopsis juniae* e ABNT-NBR 15.308:2011

Data de início do ensaio: 09/06/2014 Data de término: 13/06/2014

RESULTADOS
CL(I)50;96h: 30,78 % da FSA
Intervalo de Confiança (IC): 25,71 – 36,84 % da FSA
Sobrevivência no controle: 100 %
Ensaio com zinco (06/06/2014): 0,27 mg.L ⁻¹ (IC: 0,23 – 0,31 mg.L ⁻¹)

Crítérios de validação do ensaio:

Sobrevivência dos organismos no controle: ≥ 90 %

Sensibilidade ao Zinco: CL(I)50;96h: 0,20 - 0,29 mg.L⁻¹ (24/09/2013)

CONTROLE DO SGQ			
Identificação: FORM01PG09	Data: 12/12/13	Revisão: 00	Gerência: Direção



Laboratório de Análise Ambiental

Av. Carlos Chagas Filho, 791
Pólo Bio-Rio // Laboratório 4
Cidade Universitária // Ilha do Fundão
CEP 21941-904 // Rio de Janeiro // RJ
55 (21) 3867 5651 // 55 (21) 3525 2466
Email: labtox@labtox.com.br
http://www.labtox.com.br

SISTEMA DE GESTÃO DA QUALIDADE		
Boletim de Ensaio Ecotoxicológico <i>Mysidopsis juniae</i>	Código: L 421/14 MJA FSA	Revisão: 01
	Data de emissão: 19/06/2014	Página: 2/8

Tipo de amostra: Óleo

Fração utilizada no ensaio:

(X) Fração solúvel em água (FSA) () Fração dispersa em água (FDA)

Manutenção da amostra no Labtox até a realização do ensaio:

() Congelada (< (-10°C)) () Refrigerada (< 10°C) (X) Temperatura ambiente

Método de Referência para o preparo da amostra: PE01 - Procedimento específico para realização de ensaios com *Mysidopsis juniae* e ABNT-NBR 15.469:2007.

Solução-estoque: 100 %

Soluções-teste: 3,12; 6,25; 12,5; 25; 50 e 100 %

Tabela I: Percentual de mortalidade de misídeos ao final do ensaio, valores de salinidade (%), pH e oxigênio dissolvido (mg.L⁻¹) medidos no início (I) e ao término (T) dos ensaios, no controle e nas diferentes soluções-teste.

Soluções-teste (%)	Mortalidade após 96h (%)	Salinidade		Oxigênio dissolvido		pH	
		I	T	I	T	I	T
Controle	0,0	35	36	7,53	8,36	8,00	8,09
3,12	0,0	35	35	7,12	7,66	8,01	7,90
6,25	0,0	35	35	7,02	7,84	8,00	7,89
12,5	30,0	35	35	6,97	7,73	7,98	7,92
25	13,3	35	35	7,01	7,14	7,95	7,89
50	76,7	35	35	7,07	6,69	7,93	7,83
100*	100	36	36	6,20	7,69	7,36	7,80

Controle: exposição dos organismos à água de diluição (água do mar natural) nas mesmas condições da amostra. *Solução-estoque.

ANÁLISE ESTATÍSTICA

Test Type: Agudo Duration: 96 hours Concentration Unit: %

Raw Data:

Concentration: 3,12 6,25 12,5 25 50 100

Number Exposed: 30 30 30 30 30 30

Mortalities: 0 0 9 4 23 30

SPEARMAN-KARBER TRIM: .00%

SPEARMAN-KARBER ESTIMATES: LC50: 30,78

95% Lower Confidence: 25,71

95% Upper Confidence: 36,84

CONTROLE DO SGQ			
Identificação: FORM01PG09	Data: 12/12/13	Revisão: 00	Gerência: Direção



Laboratório de Análise Ambiental

Av. Carlos Chagas Filho, 791
Pólo Bio-Rio // Laboratório 4
Cidade Universitária // Ilha do Fundão
CEP 21941-904 // Rio de Janeiro // RJ
55 (21) 3867 5651 // 55 (21) 3525 2466
Email: labtox@labtox.com.br
http://www.labtox.com.br

SISTEMA DE GESTÃO DA QUALIDADE		
Boletim de Ensaio Ecotoxicológico <i>Mysidopsis juniae</i>	Código: L 421/14 MJA FSA	Revisão: 01
	Data de emissão: 19/06/2014	Página: 3/8

HISTÓRICO DE REVISÕES:

Nº da revisão	Responsável	Data	Alterações realizadas
-	-	-	-

OBSERVAÇÕES:

- 1) O Labtox não é o responsável pela amostragem. A(s) amostra(s) foi (ram) coletada(s) e enviada(s) pelo solicitante.
- 2) Os dados apresentados nesse laudo são confidenciais e referem-se unicamente aos resultados obtidos no(s) ensaio(s) com a(s) amostra(s) acima citada(s). Os dados brutos encontram-se à disposição da Empresa solicitante no Labtox.
- 3) Este laudo só pode ser reproduzido por completo. A reprodução de partes deste, só pode ser realizada com autorização escrita do Labtox.

Signatário autorizado:

MSc Leila A. Silva Kraus
CRBio-2 - 12156/02
Diretora

Leila Aparecida da Silva Kraus

CONTROLE DO SGQ			
Identificação: FORM01PG09	Data: 12/12/13	Revisão: 00	Gerência: Direção

SISTEMA DE GESTÃO DA QUALIDADE

Boletim de Ensaio Ecotoxicológico
Mysidopsis juniae

Código:
L 421/14 MJA FSA

Revisão:
01

Data de emissão:
19/06/2014

Página:
4/8



Laboratório de Análise Ambiental

Av. Carlos Chagas Filho, 791
Pólo Bio-Rio // Laboratório 4
Cidade Universitária // Ilha do Fundão
CEP 21941-904 // Rio de Janeiro // RJ
55 (21) 3867 5651 // 55 (21) 3525 2466
Email: labtox@labtox.com.br
<http://www.labtox.com.br>

ANÁLISES QUÍMICAS

CONTROLE DO SGQ

Identificação: FORM01PG09 **Data:** 12/12/13 **Revisão:** 00 **Gerência:** Direção

SISTEMA DE GESTÃO DA QUALIDADE

Boletim de Ensaio Ecotoxicológico
Mysidopsis juniae

Código:
L 421/14 MJA FSA
Data de emissão:
19/06/2014

Revisão:
01
Página:
5/8



Av. Carlos Chagas Filho, 791
Pólo Bio-Rio // Laboratório 4
Cidade Universitária // Ilha do Fundão
CEP 21941-904 // Rio de Janeiro // RJ
55 (21) 3867 5651 // 55 (21) 3525 2466
Email: labtox@labtox.com.br
http://www.labtox.com.br



Laboratório de Ensaio acreditado
pela Cgcre/Inmetro de acordo com
a ABNT NBR ISO/IEC 17025.



Boletim de Ensaio

Emitido em: 18/07/2014

Orçamento Nº: 4670/2014
Amostra Nº: 34625/2014

Análise em amostras de ÁGUA SALINA

Ciente: LABTOX-LABORATORIO DE ANALISE AMBIENTAL LTDA
Endereço: Avenida Carlos Chagas Filho, 791 Fundação BIO-RIO - Cidade Universitária - Rio de Janeiro/RJ - CEP 21941-599
Localização do Projeto: Não fornecido
Data da Coleta: 09/06/2014 00:00
Entrega das amostras: 21/06/14
Início dos ensaios/extração: 30/06/2014
Término dos ensaios: 18/07/2014
Projeto: Não fornecido
Gerente do Projeto: Não fornecido

INNOLAB do Brasil Ltda.
Rua Sacadura Cabral - 236
Saúde - Rio de Janeiro - RJ
Cep. 20221-161
CNPJ. 04.183.043/0001-00
Tel. (21) 3509-1750
Fax (21) 2233-4621

Identificação da Amostra: Extrato FSA 421/14

Análises de BTEX Acreditadas

Parâmetro	Resultado	D	L.Q.	L.D.	Unidade	Método
Benzeno	1688,9879	1	1,0000	0,1000	µg/L	US EPA 8260 C: 2006; US EPA 5021 A:2003
Tolueno	1014,7905	1	1,0000	0,1000	µg/L	US EPA 8260 C: 2006; US EPA 5021 A:2003
Etilbenzeno	41,2839	1	1,0000	0,1000	µg/L	US EPA 8260 C: 2006; US EPA 5021 A:2003
m,p - Xileno	151,0959	1	2,0000	0,2000	µg/L	US EPA 8260 C: 2006; US EPA 5021 A:2003
O-Xileno	86,3035	1	1,0000	0,1000	µg/L	US EPA 8260 C: 2006; US EPA 5021 A:2003

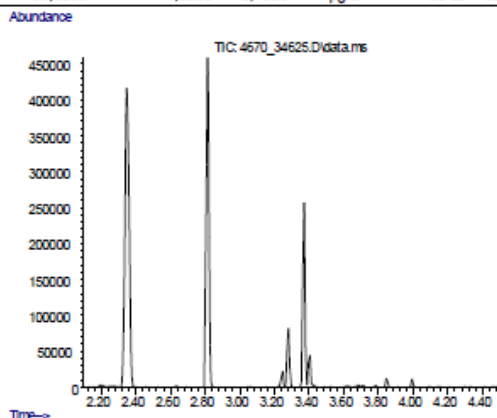

Análises de PAH Acreditadas

Parâmetro	Resultado	D	L.Q.	L.D.	Unidade	Método
Naftaleno	nd	1	0,013	0,003	µg/L	US EPA - 8270 D:2007; US EPA 3510 C:1996
Acenaftileno	nd	1	0,013	0,003	µg/L	US EPA - 8270 D:2007; US EPA 3510 C:1996

Amostra Nº: 34625/2014

Página: 01 de 04

CONTROLE DO SGQ

Identificação: FORM01PG09	Data: 12/12/13	Revisão: 00	Gerência: Direção
----------------------------------	-----------------------	--------------------	--------------------------

SISTEMA DE GESTÃO DA QUALIDADE

Boletim de Ensaio Ecotoxicológico
Mysidopsis juniae

Código:
L 421/14 MJA FSA
Data de emissão:
19/06/2014

Revisão:
01
Página:
6/8



Av. Carlos Chagas Filho, 791
Pólo Bio-Rio // Laboratório 4
Cidade Universitária // Ilha do Fundão
CEP 21941-904 // Rio de Janeiro // RJ
55 (21) 3867 5651 // 55 (21) 3525 2466
Email: labtox@labtox.com.br
http://www.labtox.com.br

Acenafteno	0,014	1	0,013	0,003	µg/L	US EPA – 8270 D:2007; US EPA 3510 C:1996
Fluoreno	0,103	1	0,013	0,003	µg/L	US EPA – 8270 D:2007; US EPA 3510 C:1996
Fenantreno	0,855	1	0,013	0,003	µg/L	US EPA – 8270 D:2007; US EPA 3510 C:1996
Antraceno	nd	1	0,013	0,003	µg/L	US EPA – 8270 D:2007; US EPA 3510 C:1996
Fluoranteno	nd	1	0,013	0,003	µg/L	US EPA – 8270 D:2007; US EPA 3510 C:1996
Pireno	0,055	1	0,013	0,003	µg/L	US EPA – 8270 D:2007; US EPA 3510 C:1996
Benzo(a)antraceno	0,022	1	0,013	0,003	µg/L	US EPA – 8270 D:2007; US EPA 3510 C:1996
Criseno	0,088	1	0,013	0,003	µg/L	US EPA – 8270 D:2007; US EPA 3510 C:1996
Benzo(b)fluoranteno	nd	1	0,013	0,003	µg/L	US EPA – 8270 D:2007; US EPA 3510 C:1996
Benzo(k)fluoranteno	nd	1	0,013	0,003	µg/L	US EPA – 8270 D:2007; US EPA 3510 C:1996
Benzo(a)pireno	< 0,013	1	0,013	0,003	µg/L	US EPA – 8270 D:2007; US EPA 3510 C:1996
Indeno(1,2,3,cd)pireno	nd	1	0,013	0,003	µg/L	US EPA – 8270 D:2007; US EPA 3510 C:1996
Dibenzo(a,h)antraceno	nd	1	0,013	0,003	µg/L	US EPA – 8270 D:2007; US EPA 3510 C:1996
Benzo(g,h,i)perileno	nd	1	0,013	0,003	µg/L	US EPA – 8270 D:2007; US EPA 3510 C:1996

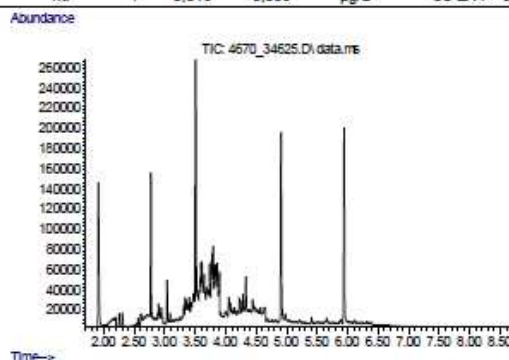

Análises de TPH Fingerprint Acreditadas

Parâmetro	Resultado	D	L.Q.	L.D.	Unidade	Método
C 08	nd	1	2,000	1,000	µg/L	ISO 9377-2:2000 (E); US EPA 8015 D:2003
C 09	nd	1	2,000	1,000	µg/L	ISO 9377-2:2000 (E); US EPA 8015 D:2003
C 10	nd	1	2,000	1,000	µg/L	ISO 9377-2:2000 (E); US EPA 8015 D:2003
C 11	nd	1	2,000	1,000	µg/L	ISO 9377-2:2000 (E); US EPA 8015 D:2003
C 12	nd	1	2,000	1,000	µg/L	ISO 9377-2:2000 (E); US EPA 8015 D:2003
C 13	nd	1	2,000	1,000	µg/L	ISO 9377-2:2000 (E); US EPA 8015 D:2003
C 14	nd	1	2,000	1,000	µg/L	ISO 9377-2:2000 (E); US EPA 8015 D:2003
C 15	< 2,000	1	2,000	1,000	µg/L	ISO 9377-2:2000 (E); US EPA 8015 D:2003
C 16	2,893	1	2,000	1,000	µg/L	ISO 9377-2:2000 (E); US EPA 8015 D:2003
C 17	4,773	1	2,000	1,000	µg/L	ISO 9377-2:2000 (E); US EPA 8015 D:2003
Pristano	3,600	1	2,000	1,000	µg/L	ISO 9377-2:2000 (E); US EPA 8015 D:2003
C 18	4,680	1	2,000	1,000	µg/L	ISO 9377-2:2000 (E); US EPA 8015 D:2003
Fitano	3,853	1	2,000	1,000	µg/L	ISO 9377-2:2000 (E); US EPA 8015 D:2003
C 19	5,547	1	2,000	1,000	µg/L	ISO 9377-2:2000 (E); US EPA 8015 D:2003
C 20	4,547	1	2,000	1,000	µg/L	ISO 9377-2:2000 (E); US EPA 8015 D:2003
C 21	4,160	1	2,000	1,000	µg/L	ISO 9377-2:2000 (E); US EPA 8015 D:2003
C 22	3,533	1	2,000	1,000	µg/L	ISO 9377-2:2000 (E); US EPA 8015 D:2003
C 23	3,680	1	2,000	1,000	µg/L	ISO 9377-2:2000 (E); US EPA 8015 D:2003
C 24	2,947	1	2,000	1,000	µg/L	ISO 9377-2:2000 (E); US EPA 8015 D:2003
C 25	2,840	1	2,000	1,000	µg/L	ISO 9377-2:2000 (E); US EPA 8015 D:2003
C 26	2,093	1	2,000	1,000	µg/L	ISO 9377-2:2000 (E); US EPA 8015 D:2003
C 27	< 2,000	1	2,000	1,000	µg/L	ISO 9377-2:2000 (E); US EPA 8015 D:2003
C 28	nd	1	2,000	1,000	µg/L	ISO 9377-2:2000 (E); US EPA 8015 D:2003
C 29	nd	1	2,000	1,000	µg/L	ISO 9377-2:2000 (E); US EPA 8015 D:2003
C 30	nd	1	2,000	1,000	µg/L	ISO 9377-2:2000 (E); US EPA 8015 D:2003
C 31	nd	1	2,000	1,000	µg/L	ISO 9377-2:2000 (E); US EPA 8015 D:2003
C 32	nd	1	2,000	1,000	µg/L	ISO 9377-2:2000 (E); US EPA 8015 D:2003
C 33	nd	1	2,000	1,000	µg/L	ISO 9377-2:2000 (E); US EPA 8015 D:2003

Amostra N°: 34625/2014

Página: 02 de 04

CONTROLE DO SGQ

Identificação: FORM01PG09	Data: 12/12/13	Revisão: 00	Gerência: Direção
----------------------------------	-----------------------	--------------------	--------------------------

SISTEMA DE GESTÃO DA QUALIDADE

Boletim de Ensaio Ecotoxicológico
Mysidopsis juniae

Código:
L 421/14 MJA FSA

Revisão:
01

Data de emissão:
19/06/2014

Página:
7/8



Av. Carlos Chagas Filho, 791
Pólo Bio-Rio // Laboratório 4
Cidade Universitária // Ilha do Fundão
CEP 21941-904 // Rio de Janeiro // RJ
55 (21) 3867 5651 // 55 (21) 3525 2466
Email: labtox@labtox.com.br
http://www.labtox.com.br

C 34	nd	1	2,000	1,000	µg/L	ISO 9377-2:2000 (E); US EPA 8015 D:2003
C 35	nd	1	2,000	1,000	µg/L	ISO 9377-2:2000 (E); US EPA 8015 D:2003
C 36	nd	1	2,000	1,000	µg/L	ISO 9377-2:2000 (E); US EPA 8015 D:2003
C 37	nd	1	2,000	1,000	µg/L	ISO 9377-2:2000 (E); US EPA 8015 D:2003
C 38	nd	1	2,000	1,000	µg/L	ISO 9377-2:2000 (E); US EPA 8015 D:2003
C 39	nd	1	2,000	1,000	µg/L	ISO 9377-2:2000 (E); US EPA 8015 D:2003
C 40	nd	1	2,000	1,000	µg/L	ISO 9377-2:2000 (E); US EPA 8015 D:2003
TPH Total	510	1	100	30	µg/L	ISO 9377-2:2000 (E); US EPA 8015 D:2003

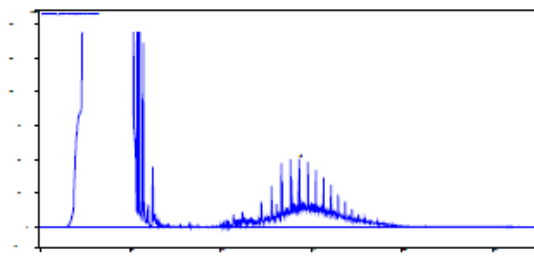

Padrões de Controle Analítico – PCA (Surrogate)

Taxa de Recuperação (Faixa de Aceitação: 70-130%)

D6-Benzeno	110	%
p-Terfenil d14	112	%

CONTROLE DO SGQ

Identificação: FORM01PG09	Data: 12/12/13	Revisão: 00	Gerência: Direção
----------------------------------	-----------------------	--------------------	--------------------------

SISTEMA DE GESTÃO DA QUALIDADE

Boletim de Ensaio Ecotoxicológico
Mysidopsis juniae

Código:
L 421/14 MJA FSA

Revisão:
01

Data de emissão:
19/06/2014

Página:
8/8



Av. Carlos Chagas Filho, 791
Pólo Bio-Rio // Laboratório 4
Cidade Universitária // Ilha do Fundão
CEP 21941-904 // Rio de Janeiro // RJ
55 (21) 3867 5651 // 55 (21) 3525 2466
Email: labtox@labtox.com.br
http://www.labtox.com.br

1. Legenda

- L.D. – Limite de detecção reportado
- L.Q. – Limite de Quantificação reportado
- na – Não analisado
- nd – Não detectado
- D – diluição

2. Foram utilizados Brancos de Controle conforme metodologia informada.

3. Caso a amostragem não tenha sido realizada pela equipe da Eurofins Innolab, os resultados apresentados referem-se a amostra como recebida.

4. Os métodos utilizados neste(s) ensaios(s) apresentam-se conformes em relação ao método referenciado. Caso o(s) ensaio(s) tenha(m) apresentado desvio(s), adições ou exclusões, estes estarão listados no item informações adicionais do relatório.

5. Os valores para amostras sólidas são reportados em base seca.

6. As metodologias utilizadas nos ensaios encontram-se referenciadas ao final de cada parâmetro. As metodologias acreditadas poderão ser localizadas no site do INMETRO sob CRL 0310.

7. Este Boletim de Ensaio só deverá ser reproduzido por completo.

8. (*) = Análises terceirizadas ou subcontratadas em laboratórios acreditados e homologados pela Eurofins Innolab

Carina Santos Casal
CARINA SANTOS CASAL
Chefe Laboratório
Químico
CRQ - 03251114

Verificação de autenticidade : E44FE76997EF8EC52313A2FAA19414B6

Verifique a autenticidade do seu boletim de ensaio em: <http://relatorio.innolab.com.br/> e acesse o seu boletim on line digitando o código de segurança no campo indicado.

Amostra Nº: 34625/2014

Página: 04 de 04

CONTROLE DO SGQ

Identificação: FORM01PG09	Data: 12/12/13	Revisão: 00	Gerência: Direção
----------------------------------	-----------------------	--------------------	--------------------------