

SÃO SEBASTIÃO - SP

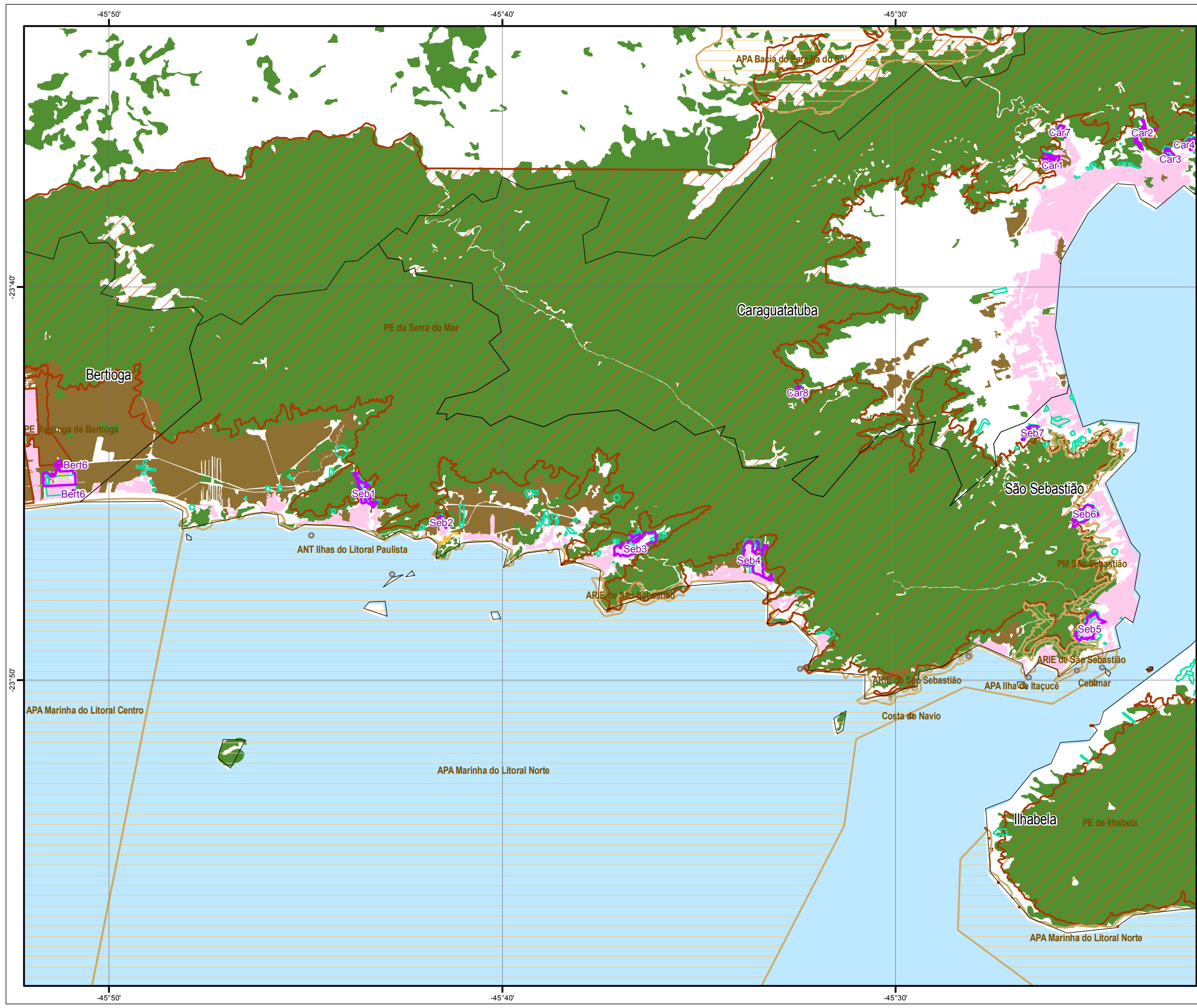

- Áreas identificadas
 - Agrupamentos Subnormais - IBGE
 - Assentamentos Precários - Inst. Pólis
 - Municípios
- UCs**
- Proteção Integral
 - Uso Sustentável
 - Uso Sustentável (APA)
 - Outro
- Áreas de Remanescentes 2013**
- Legenda**
- Remanescente florestal
 - Área natural não florestal
 - Mangue
 - Restinga
 - Área urbana

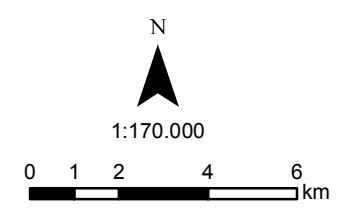

EIA DA ATIVIDADE DE PRODUÇÃO E ESCOAMENTO DE PETRÓLEO E GÁS NATURAL DO POLO PRÉ-SAL DA BACIA DE SANTOS - ETAPA 2

