

Convenções Cartográficas

- Corpo D'Água
- Limite Estadual
- Localidade

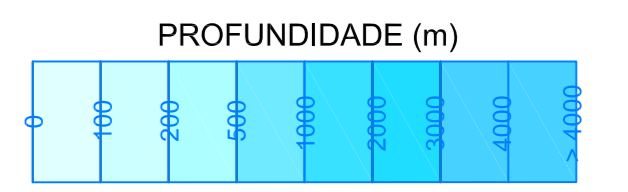

Legenda

- Bloco Exploratório
- Municípios da Área de Influência
- Base de Apoio Aéreo
- Base de Apoio Marítimo
- Rotas de Mamíferos Marinhos
- Colônia de Pesca Artesanal
- Piloto de Produção
- Teste de Longa Duração - TLD
- Desenvolvimento de Produção de Tracema
- Migração de Quelônios entre as áreas de alimentação no Sudeste e Sul e as áreas de desova localizadas, principalmente, no Nordeste do Brasil.

- Terminal de Desembarque de Pescado
- Pesca Artesanal
- Pesca Industrial
- Aquicultura
- Heliporto
- Aeroporto
- Porto
- Marina/late Clube
- Indústria Pesqueira
- Instalação Nuclear
- Complexo Industrial com uso estoque de derivados de petróleo
- Praia
- Hotel/Resort
- Área de mergulho
- UC marinha
- Unidade de conservação
- Moluscos Bivalves
- Gastropódeos
- Polvo
- Lula
- Equinodermos
- Camarões
- Caranguejos e Siris
- Lagosta
- Cefalópodes
- Poliqueta
- Estruturas Coralíneas
- Sargassum
- Pardelas (Atobás e Fragatas)
- (Trinta-Réis e Gaivotas)
- (Albatroz e Petrel)
- Mergulhões e Biguás
- Garças e Colibris
- Área de Berçário
- Tartarugas Marinhas
- Golfinhos
- Baleia
- Peixes

Fonte : MMA, 2002. Especificações e Normas técnicas para a elaboração de Cartas de Sensibilidade Ambiental para derramamento de óleo. Billes et al., 2006, Domingo et al., 2006, Soto & Beheregaray, 1997

- Índices de Sensibilidade do Litoral**
- ISL 1
 - ISL 2
 - ISL 3
 - ISL 4
 - ISL 6
 - ISL 9
 - ISL 10

Referência Cartográfica
- Cartas Internacional ao Milionésimo, SF-23, SF-24, SG-22, SG-23, SH-22 (IBGE).

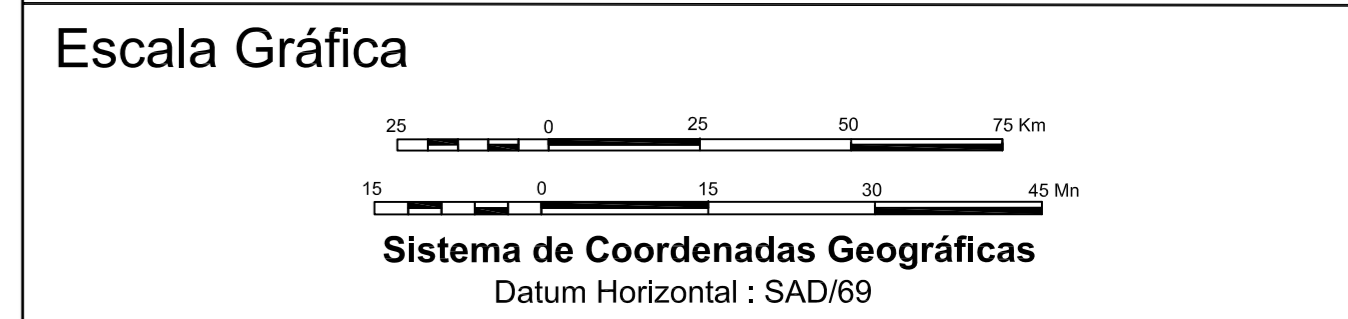

Cartografia Digital	BMPINFO	Data	Julho, 2010
Projeto	ICF Internacional	Data	Julho, 2010
Aprovado	ICF Internacional	Data	Julho, 2010



EIA - PROJETOS INTEGRADOS DE PRODUÇÃO E ESCOAMENTO DE PETRÓLEO E GÁS NATURAL NO POLO PRÉ-SAL - BACIA DE SANTOS

SENSIBILIDADE E ORGANISMOS MARINHOS

Escala	1:1.250.000	Data de Emissão	02/07/2010
Mapa nº	II.5.2.2-1		