

DOCUMENTOS DE REFERÊNCIA

DE-4150.52-6521-942-EAR-001 - IMAGEM

NOTAS GERAIS

- 1 - LEGENDA:
- CURVA DE NÍVEL INTERMEDIÁRIA
 - CURVA DE NÍVEL MESTRA
 - GASODUTO CABIUNAS
 - DIRETRIZ DA FAIXA (EIXO)
 - LATERAL DE FAIXA
 - RIOS
 - VALA
 - SEÇÃO TRANSVERSAL
 - ORLA DE VEGETAÇÃO DUPLA
 - RODOVIAS/ ESTRADAS PAVIMENTADAS
 - ESTRADAS SEM PAVIMENTAÇÃO
 - PONTO COTADO

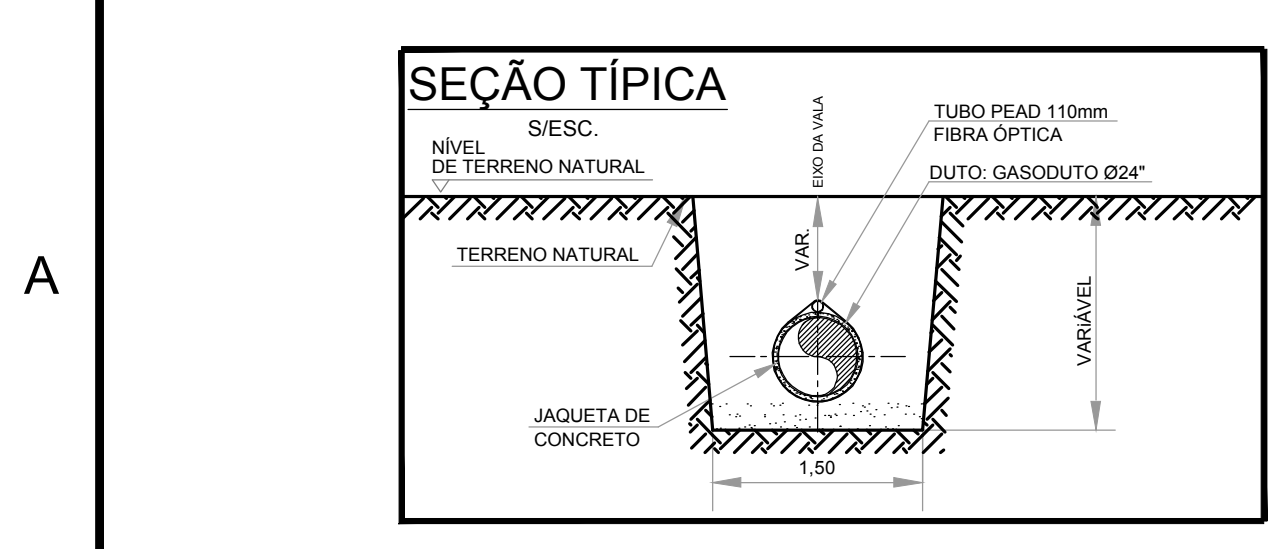
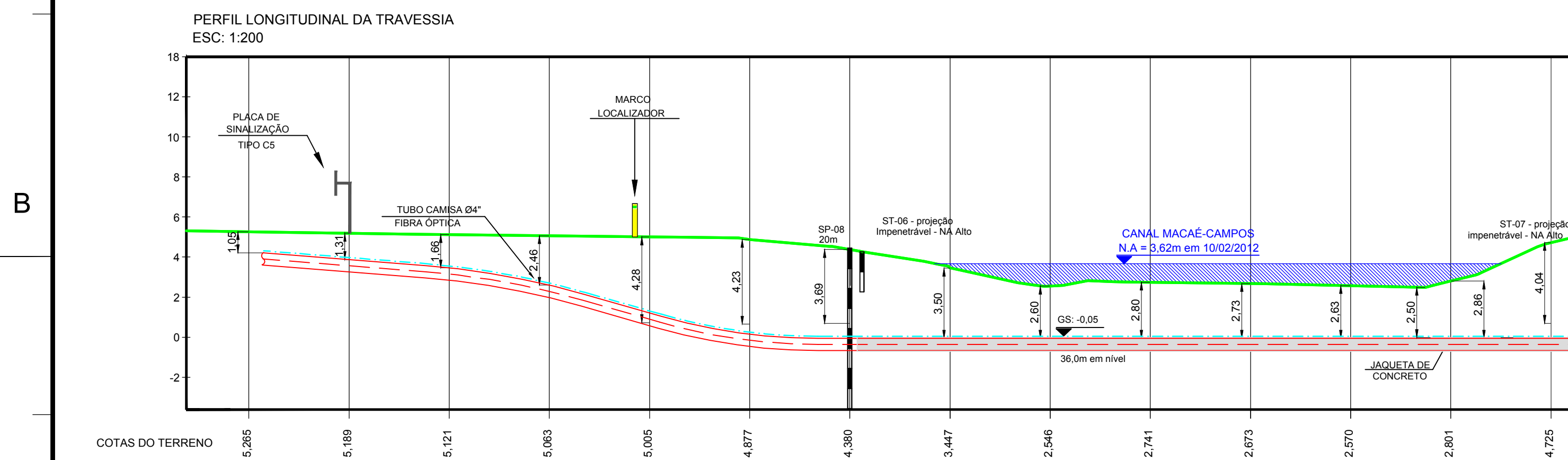
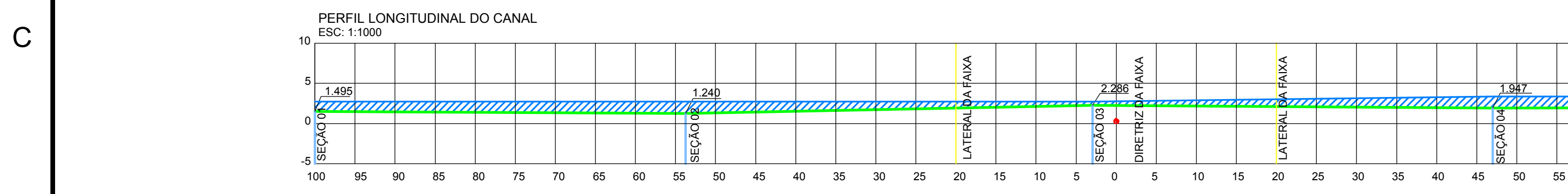

DOCUMENTAÇÃO FOTOGRÁFICA

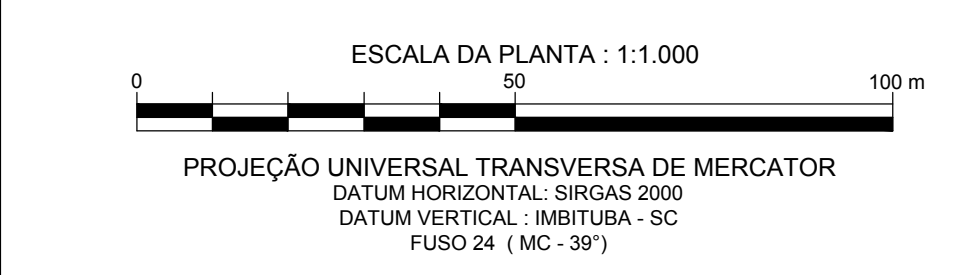

B	REVISÃO GERAL	07.05.13	FABIANY	ANA CARLA	JAI ME
A	ATENDIMENTO SOLICITAÇÕES INEA / RJ	30/05/2012	ANA CARLA	JAI ME	MARCOS
Ø	EMISSÃO ORIGINAL	27/04/2012	ANA CARLA	JAI ME	MARCOS
REV.	DESCRIÇÃO	DATA	EXEC.	VERIF.	APROV.

AS INFORMAÇÕES DESTA DOCUMENTAÇÃO SÃO PROPRIEDADE DA PETROBRAS, SENDO PROIBIDA A UTILIZAÇÃO FORA DA SUA FINALIDADE. FORMULÁRIO PADRONIZADO PELA NORMA PETROBRAS N-381 - REV. K.

CONTRATO 0802.0072692.11.2
RESPONSÁVEL TÉCNICO: CARLOS VALÉRIO A. DA ROCHA
CREA 21.833 / D - PR

PETROBRAS ENGENHARIA

CLIENTE: UO-BS

PROGRAMA: DESENVOLVIMENTO DA PRODUÇÃO DE IRACEMA

ÁREA: GASODUTO DE EXPORTAÇÃO IRACEMA CABIUNAS

TÍTULO: PROJETO BÁSICO DE TRAVESSIA SEÇÕES BATIMÉTRICAS - CANAL MACAÉ - km 1+251

PROJ.	ESTEIO	EXEC.	ANA CARLA	VERIF.	JAI ME	APROV.	MARCOS
ESCALA:	CORPORATIVA		ENGENHARIA/IEG/IECA		FOLHA	01 de 01	

DATA: 27/04/2012 Nº DE-4150.55-6500-959-EAR-018