



**MAPA DE LOCALIZAÇÃO DOS
EMPREENDIMENTOS PARA TRATAMENTO E
DISPOSIÇÃO FINAL DOS RESÍDUOS DO
CONSÓRCIO CARAGUATATUBA
– CANTEIRO DE OBRAS DA UTGCA -**

**PROGRAMA DE GERENCIAMENTO DE RESÍDUOS SÓLIDOS
JUNHO/2009**

Coordenação de Meio Ambiente/SMSRS

Resíduos Classe I – Substâncias Perigosas Diversas

EMPREENDIMENTO: ENTERPA ENGENHARIA Ltda

Município: São José dos Campos/SP

Tecnologia: Aterro Resíduos Classe I



ENTERPA ENGENHARIA Ltda
Estr. Municipal Sao Jose dos Campos 451
São José dos Campos/SP Km 05
CEP 12220-990
23°09'26`S - 45°55'23`W
LO CETESB Nº 03002419

CADRI Nº 35000058
Validade : 04/11/2013

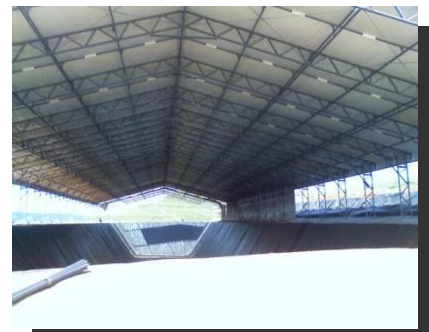

Resíduos Classe I – Substâncias Infectantes (Ambulatoriais)

EMPREENHIMENTO: ATT AMBIENTAL, TECNOLOGIA E TRATAMENTO LTDA

Município: SÃO BERNARDO DO CAMPO/SP

Tecnologia: Microondas

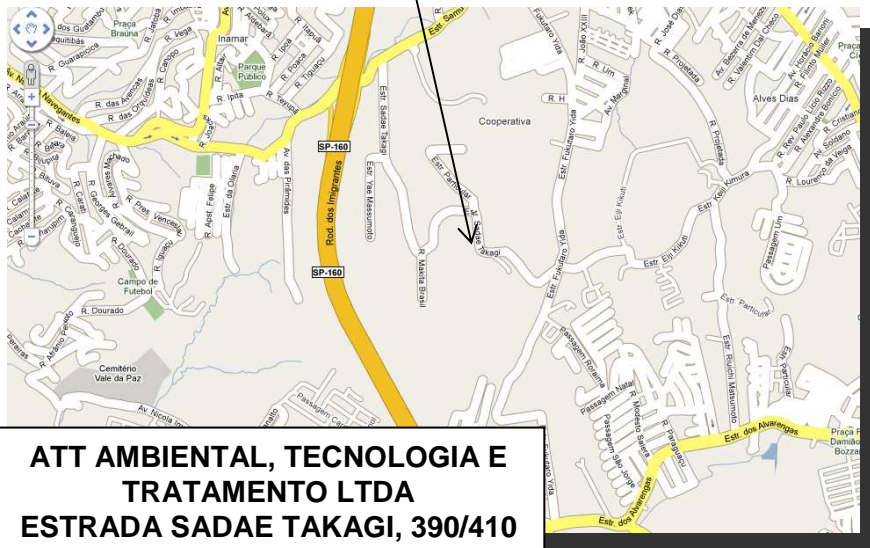

ATT AMBIENTAL, TECNOLOGIA E TRATAMENTO LTDA
ESTRADA SADAE TAKAGI, 390/410
São Bernardo do Campo/SP
09852-070
LO CETESB Nº 098152

CADRI Nº 35000065
Validade: 05/03/2014

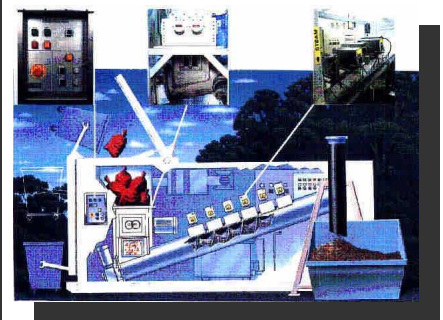

Resíduos Classe IIA – Não Recicláveis

EMPREENDIMENTO: ENTERPA ENGENHARIA Ltda

Município: São José dos Campos/SP

Tecnologia: Aterro Resíduos Industriais



ENTERPA ENGENHARIA Ltda
Estr. Municipal Sao Jose dos Campos 451
São José dos Campos/SP Km 05
CEP 12220-990
23°09'26" S - 45°55'23" W
LO CETESB Nº 03002419

CADRI Nº 3500066
Validade: 05/03/2014

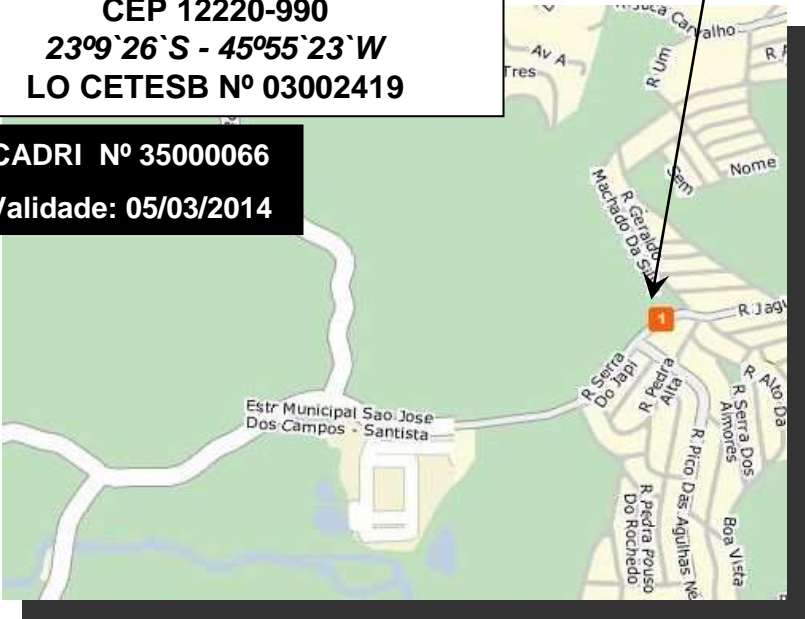

Resíduos Classe IIB – Inertes

EMPREENDIMENTO: ENTERPA ENGENHARIA Ltda

Município: São Jose dos Campos/SP

Tecnologia: Aterro Resíduos Industriais



ENTERPA ENGENHARIA Ltda
Estr. Municipal Sao Jose dos Campos 451
São José dos Campos/SP Km 05
CEP 12220-990
23°09'26" S - 45°55'23" W
LO CETESB Nº 03002419

CADRI Nº 3500066
Validade: 05/03/2014

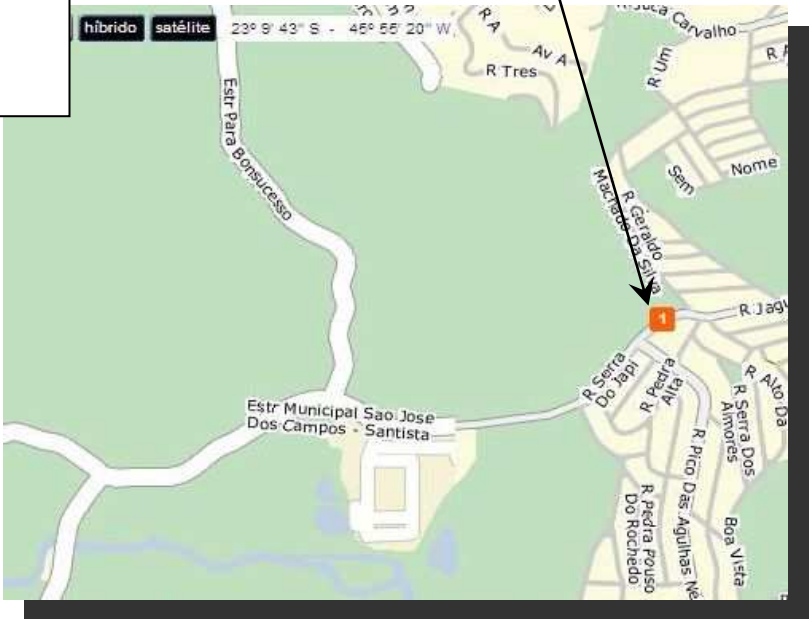

Resíduos Classe IIA – Recicláveis

EMPREENDIMENTO: JULIX Comércio de Resíduos Ltda
Rua Raimundo Nogueira, nº. 200 - Parque Industrial
São José dos Campos - SP

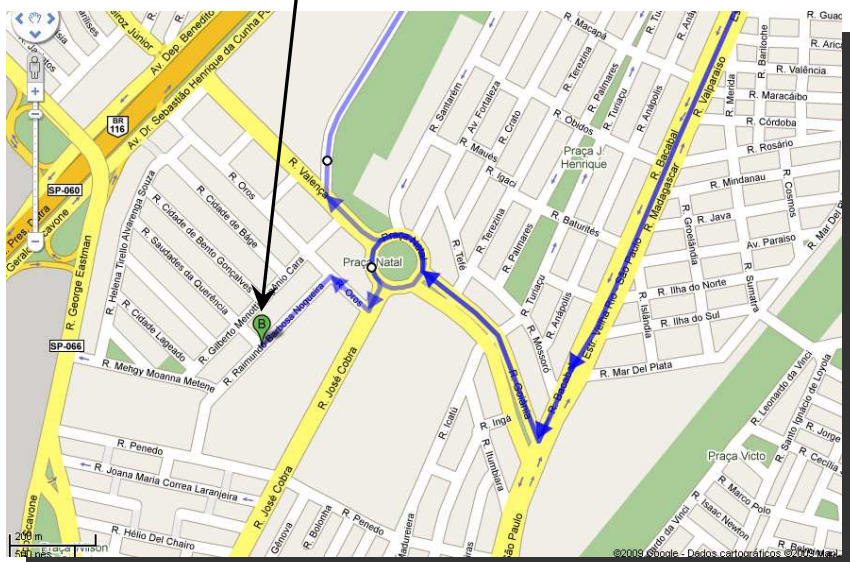

JULIX Comércio de Resíduos Ltda
Rua Raimundo Nogueira, nº. 200
São José dos Campos/SP
Certificado de Dispensa de Licença CETESB
Nº 0300285