ÁREA DE ATENDIMENTO DAS EMBARCAÇÕES DEDICADAS EM 2 HORAS - CÍRCULO COM RAIO DE 10 MILHAS NAÚTICAS

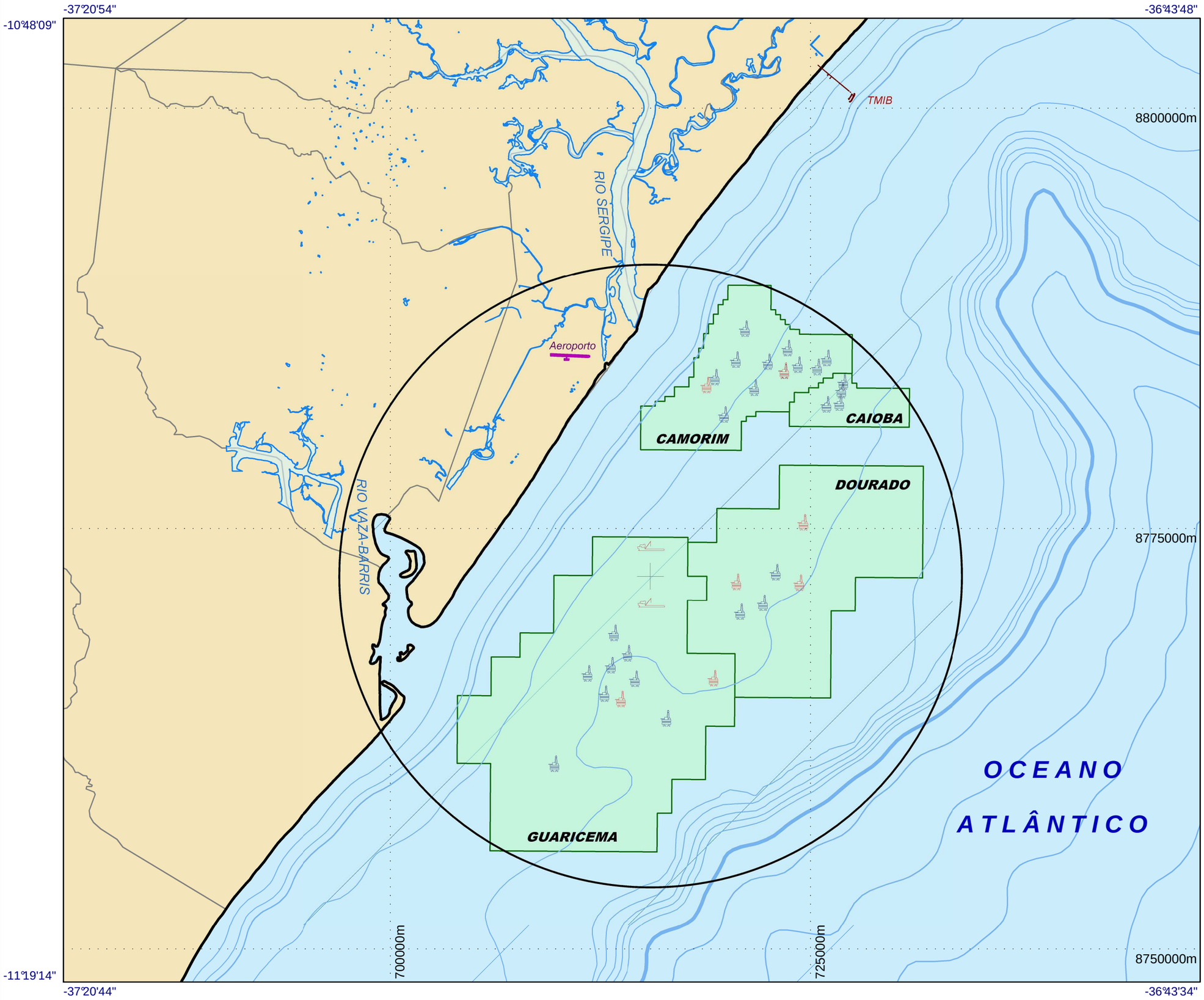

LEGENDA

- Área de Atuação
- Embarcações Oil Rec
- Plataformas Existentes
- Plataformas Novas
- Blocos de Produção BR
- Aeroporto Internacional de Aracaju
- Terminal Marítimo Inácio Barbosa (TMIB)
- Cota Batimétrica - 200m
- Cota Batimétrica
- Hidrografia
- Limite Minicipal

ESCALA GRÁFICA

0 5 10 15

Quilômetros

N W E S

SISTEMA DE PROJEÇÃO : UTM
DATUM : SAD 69
MC : -39°W

Data: 02/08/2011.

Fonte: GISSEAL, 2011.

Executado por:

PETROBRAS
SMS/GEOPROCESSAMENTO

ESTE DOCUMENTO É DE PROPRIEDADE DA PETRÓLEO BRASILEIRO S.A. - PETROBRAS, E NÃO PODE SER REPRODUZIDO OU USADO PARA QUALQUER FINALIDADE DIFERENTE DAQUELA PARA A QUAL ESTÁ SENDO FORNECIDO.