

**DOCUMENTO DE REFERÊNCIA**

[1] - DE-3204.00-8000-942-ZZZ-002 PLANO DIRETOR - LEVANTAMENTO CADASTRAL  
 [2] - DE-0243.00-8430-113-LFY-001 PERFIL LONGITUDINAL.

**TABELA**

NÚMERO DO ROLETE	TIPO DE ROLETE	ALTURA
1 - 14	TREM DE ROLETES	1m
15 - 16	ROLETES REGULÁVEIS EM "V"	REGULÁVEL
17 - 48	ROLETES FIXOS EM "V"	0.5m
49 - 61	ROLETES REGULÁVEIS EM "U"	REGULÁVEL
62 - 68	ROLETES FIXO DENTRO DA GALERIA	-
69 - 80	ROLETES REGULÁVEIS EM "U"	REGULÁVEL

**NOTAS GERAIS**

1 - TODAS AS DIMENSÕES EM METROS, EXCETO ONDE INDICADO.  
 2 - ALTURA MENCIONADA NA TABELA ACIMA REFERE-SE A GERATRIZ INFERIOR DO DUTO.

**LEGENDA**

- ÁREA DE SOLDAGEM
- ÁREA DE ARMAZENAMENTO DOS TRAMOS
- AVENIDAS E RUAS
- SOLO PROJETADO
- SOLO EXTRAPOLADO

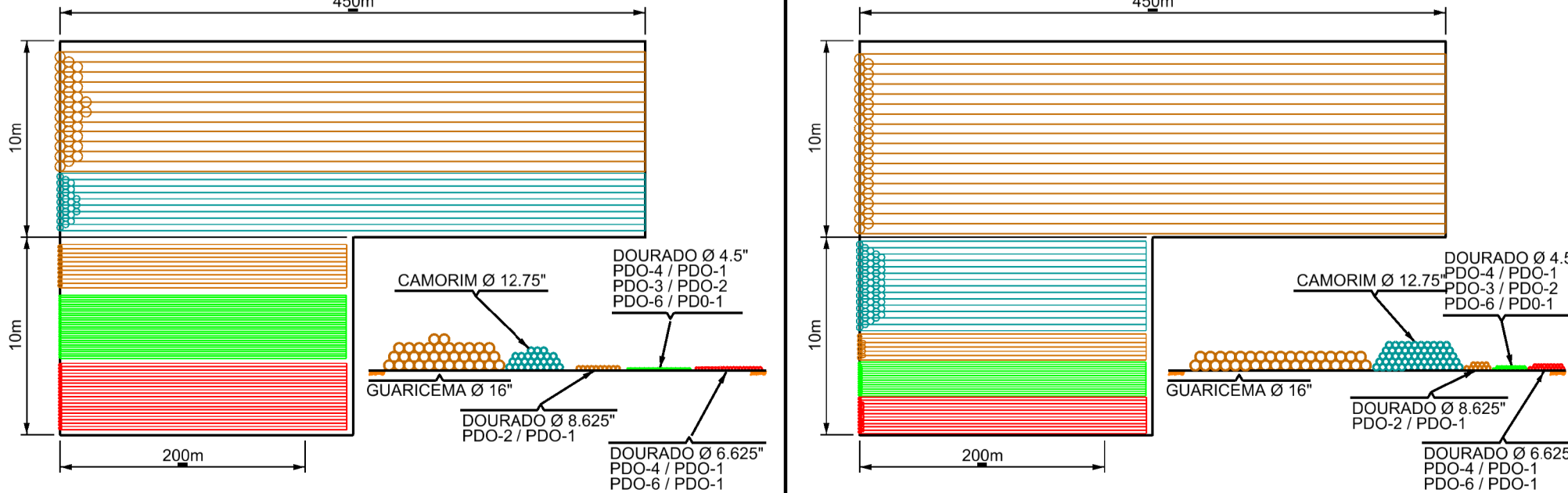
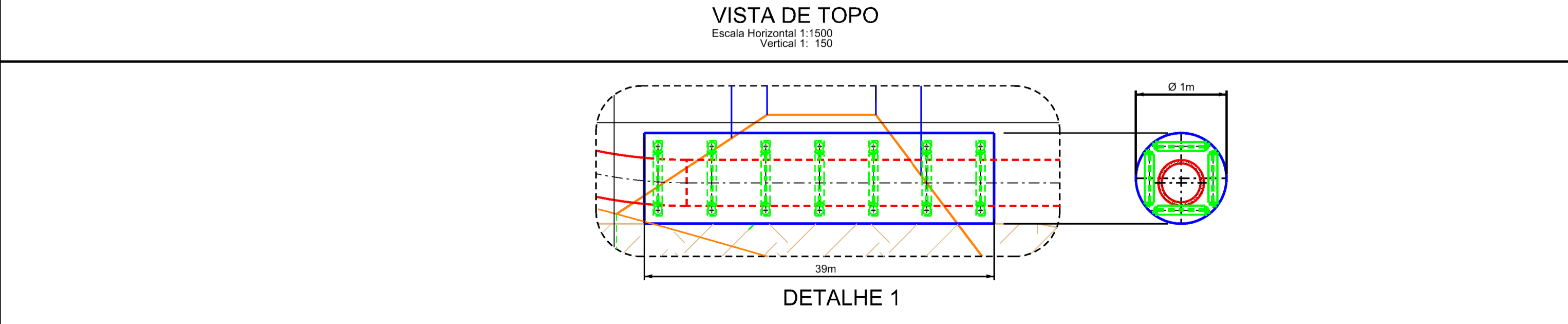
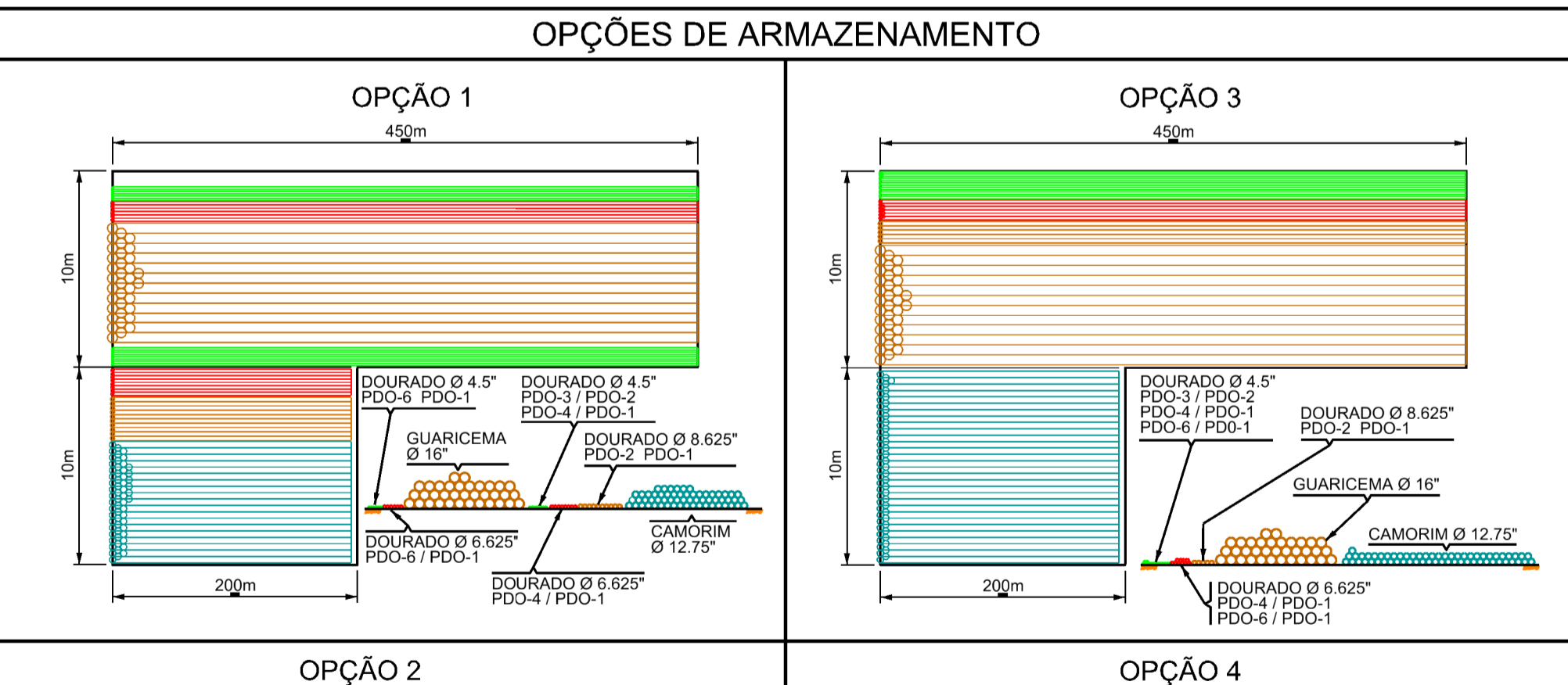
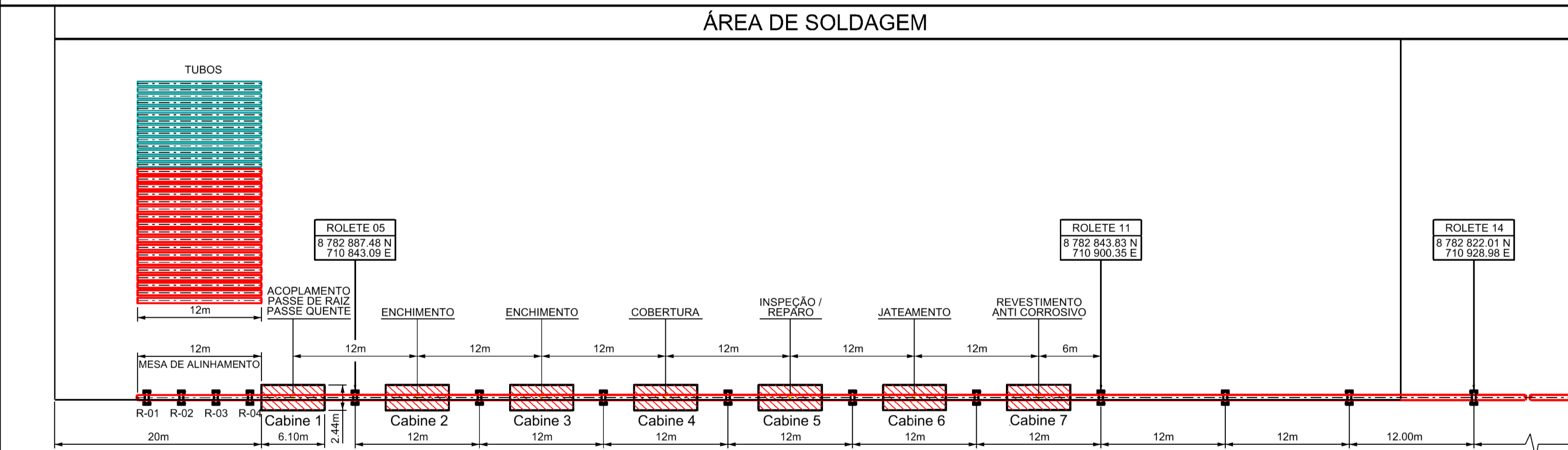
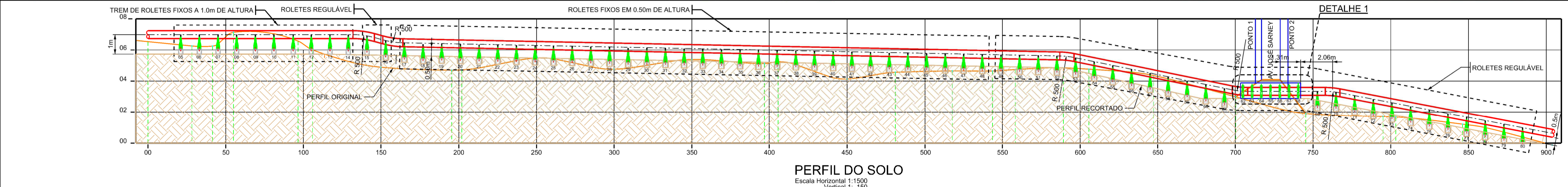
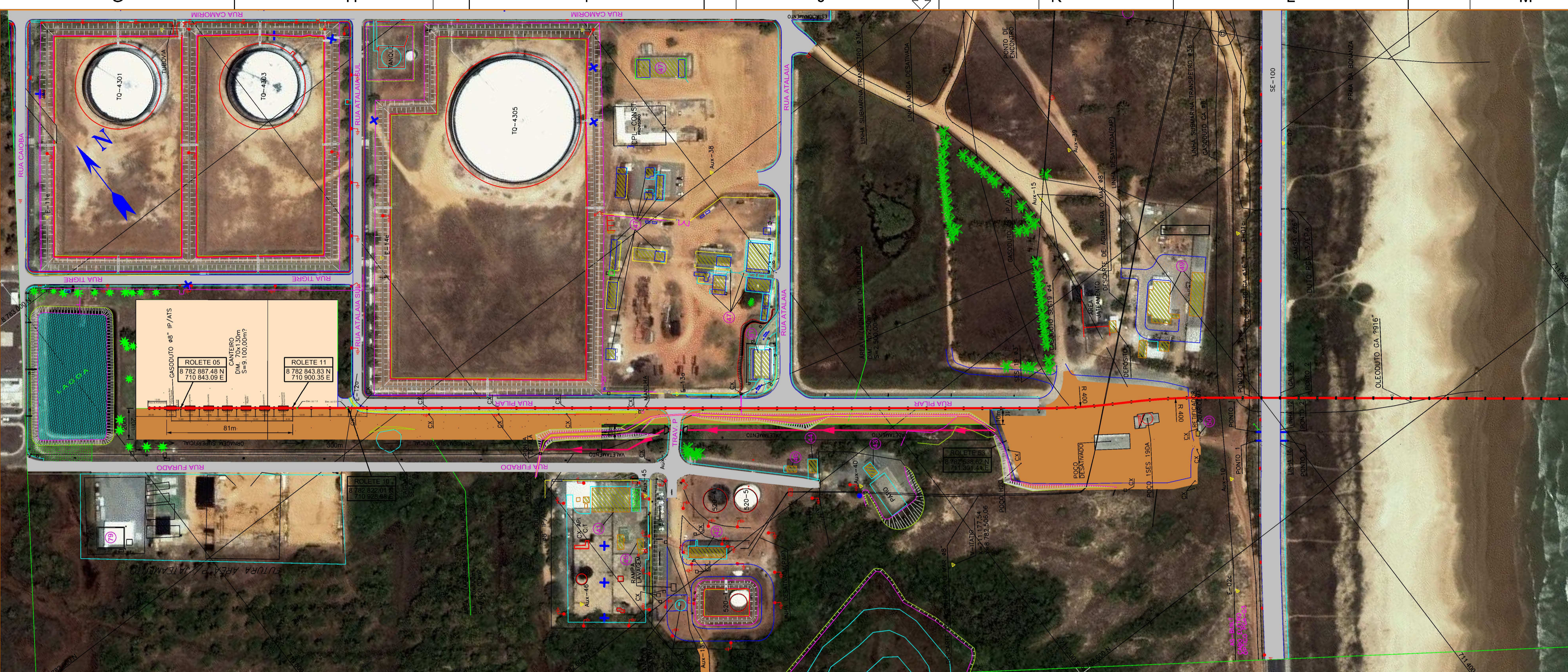

REV.	DESCRIÇÃO	DATA	EXEC.	VERIF.	APROV.
B	ATUALIZADO COM A INCLUSÃO DOS COMENTÁRIOS DO CLIENTE	01/07/10	W.Ribas	Steve M.	Janaina L.
A	ATUALIZADO PARA INCLUSÃO DE IMAGEM DO POLO DE ATALAIA	26/05/10	PMello	Steve M.	Janaina L.
0	ORIGINAL	19/05/10	PMello	Steve M.	Janaina L.

**PETROBRAS** ENGENHARIA

CLIENTE: UN-SEAL

PROGRAMA: SISTEMA DE INSPEÇÃO, PRODUÇÃO E TESTE

ÁREA: CAMPOS DE DOURADO, CAMORIM E GUARICEMA

TÍTULO: DESENHO DA PLANTA DE FABRICAÇÃO

PROJ.: INTECSEA EXEC.: Paulo Mello VERIF.: Steve Maior APROV.: Janaina Loureiro

ESCALA: 1:1500 NAT.: Desenho CÓDIGO: - FOLHA: 1 DE 1

CLASSIFICAÇÃO: CORPORATIVA GESTOR: IEEPT/IEPT/MEDI

DATA: 19/05/2010 Nº: DE-3200.00-6500-954-INZ-001