

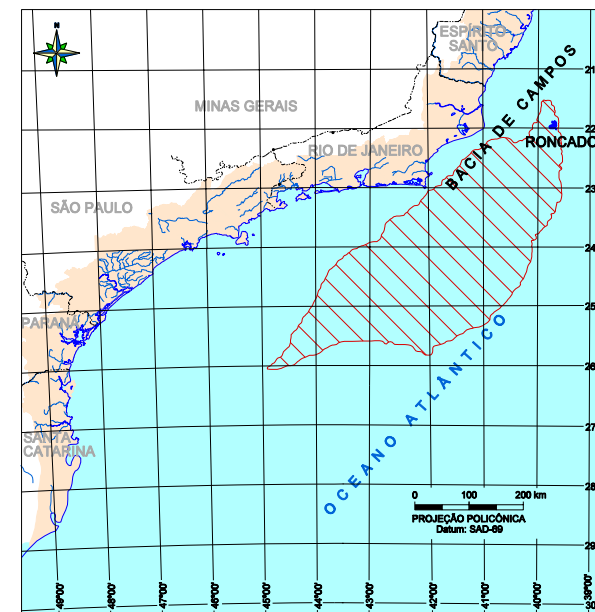

MAPA DE LOCALIZAÇÃO



ÁREA DE INFLUÊNCIA INDIRETA MEIO FÍSICO E BIÓTICO (*)

LEGENDA

- Espelho d'água
- Rios
- Limite interestadual
- Limite Intermunicipal
- Sede municipal
- Campo de Roncador
- Área de Influência Direta (Meio Físico e Biótico)
- Área de Influência Direta (Meio Socioeconômico)
- Área de Influência Indireta (Meio Socioeconômico)
- Área de Influência Indireta Meio Físico e Biótico (Risco)

(*) NOTA: Estas áreas de influência foram delimitadas pelo valor da probabilidade de alcance do óleo acima de 10%.

FONTE: PROJETO REMAC, 1979 - OCEANSAT - IEF
Macrodiagnóstico da Zona Costeira do Brasil na Escala da União/MMA



Petróleo Brasileiro S.A.
BACIA DE CAMPOS - CAMPO DE RONCADOR
RELATÓRIO DE AVALIAÇÃO AMBIENTAL - RAA
INFORMAÇÕES COMPLEMENTARES

ÁREAS DE INFLUÊNCIA

DATA NOVEMBRO, 2005	NÚMERO DO DESENHO Figura 4-2	CAD Janine Torres Leonardo Dias	REVISÃO R1
------------------------	---------------------------------	---------------------------------------	---------------

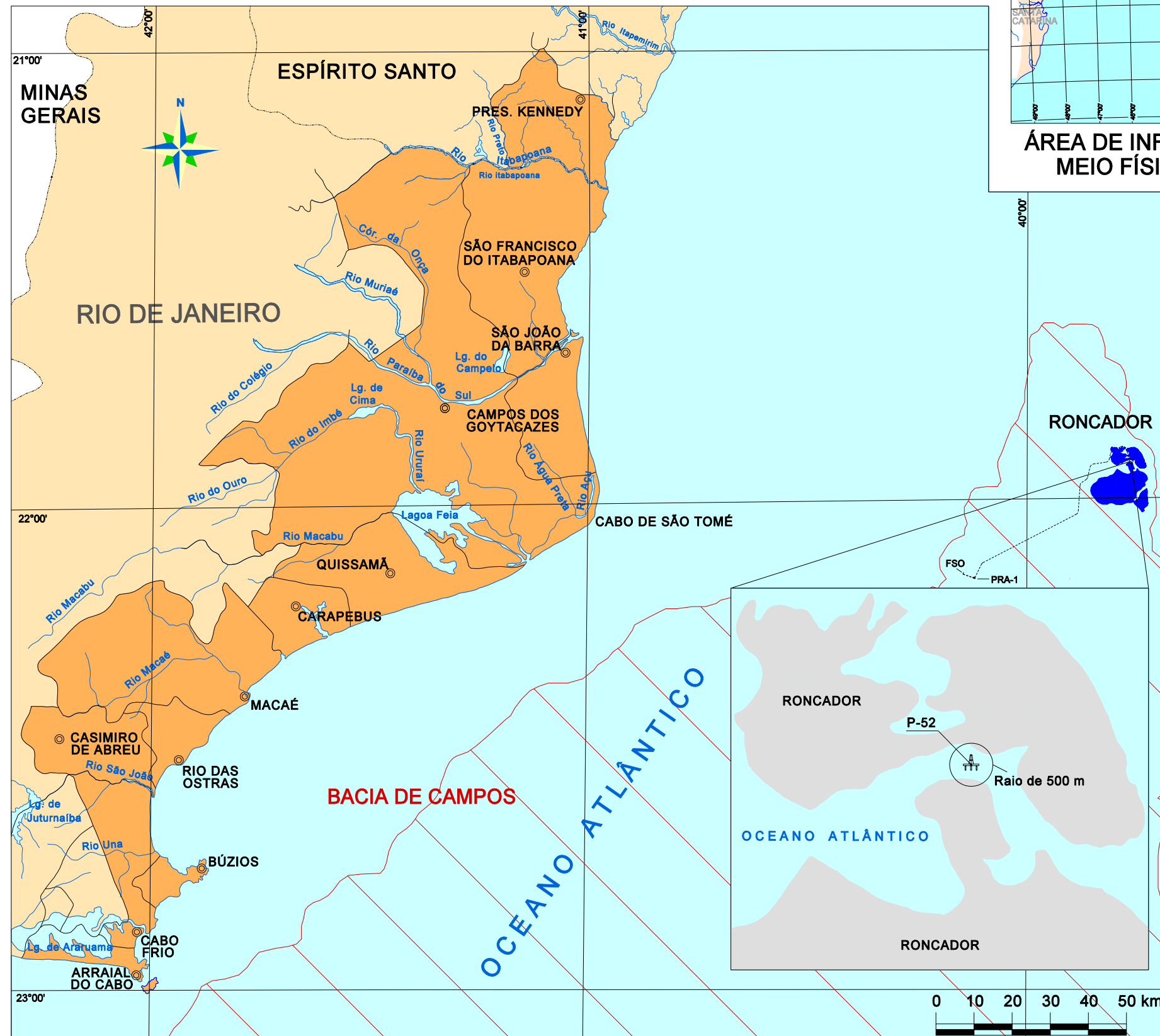

ÁREA DE INFLUÊNCIA DIRETA E INDIRETA DE IMPACTOS

Fonte: Mapa rodoviário do DER-RJ