

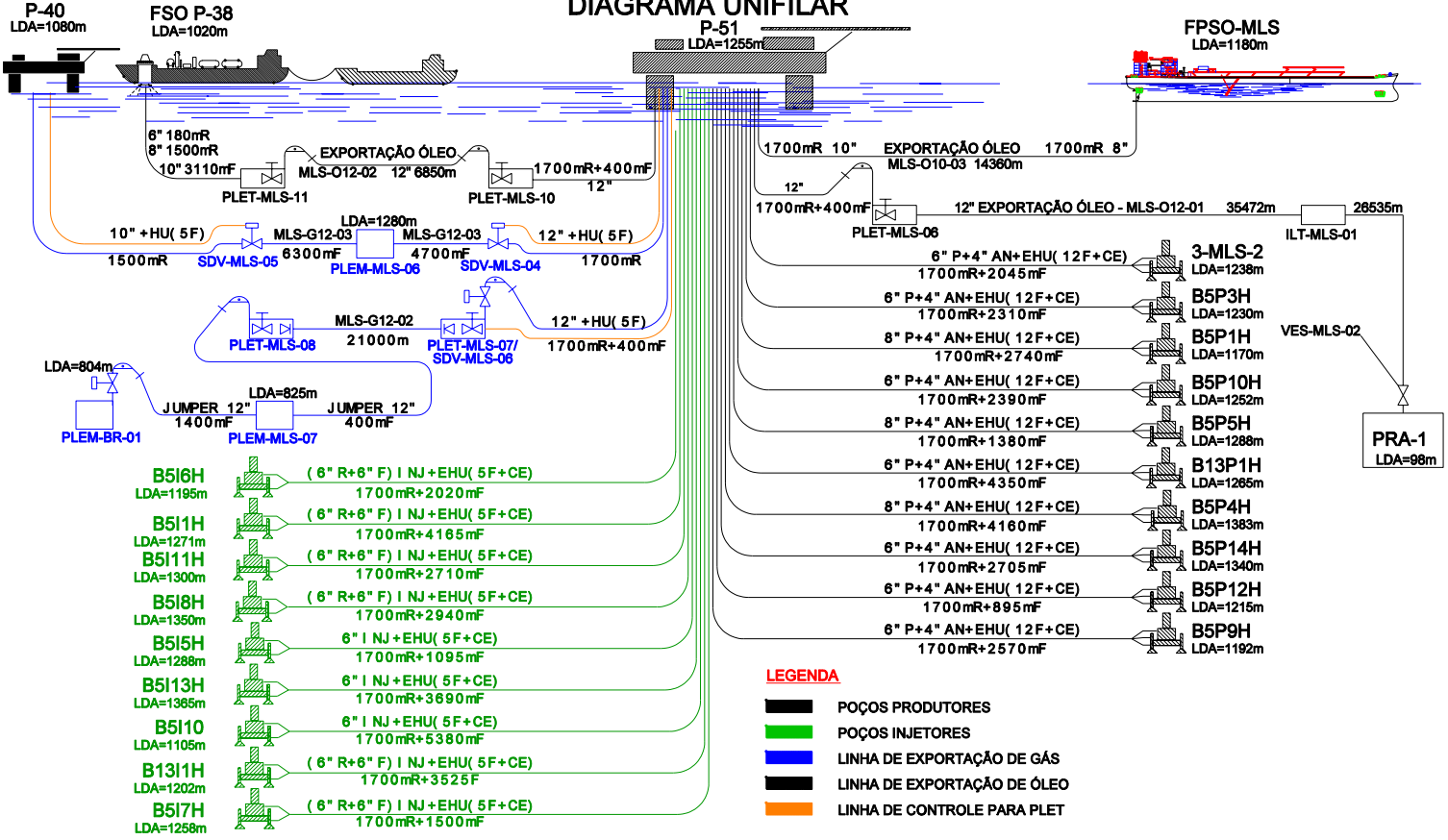

DIAGRAMA UNIFILAR



DOCUMENTOS DE REFERÊNCIA

DE-3544.00-1500-942-PMS-025 ARRANJO SUBMARINO

NOTAS GERAIS

O PLET-MLS-08, PLEM-BR-01, PLEM-MLS-07, ILT-MLS-01 E VES-MLS-02 ESTÃO FORA DE ALCANCE NO ARRANJO SUBMARINO.

POÇOS DE GRANDE VAZÃO: B5P4H, B5P5H E B5P12H
 LDA = LÂMINA D'ÁGUA
 VES = VÁLVULA ESFERA SUBMARINA
 ILT = TE EM LINHA
 PLEM = PIPELINE END MANIFOLD
 PLET = PIPELINE END TERMINATION

REV.	DESCRIÇÃO	DATA	POR	APROV.
C	REVISÃO TEXTO DE EQUIPAMENTOS	31/03/05	CELSO	MENDONÇA
B	REVISÃO SIST. EXPORTAÇÃO	01/02/05	CELSO	MENDONÇA
A	REVISÃO SIST. EXPORTAÇÃO	02/09/04	CELSO	MENDONÇA
O	EMIÇÃO	23/07/03	CELSO	MENDONÇA

ESTE DOCUMENTO É DE PROPRIEDADE DA PETRÓLEO BRASILEIRO S.A. PETROBRAS, E NÃO PODE SER REPRODUZIDO OU USADO PARA QUALQUER FINALIDADE DIFERENTE DAQUELA PARA A QUAL ESTÁ SENDO FORNECIDO.

Figura 2.4-14 - Diagrama Unifilar

PETRÓLEO BRASILEIRO S.A. PETROBRAS E&P-UN-RIO ATP-MLS/EE

CLIENTE OU USUÁRIO E&P/UN-RIO

EMPREENDIMENTO OU PROGRAMA DESENVOLVIMENTO DE MARLIM SUL

ÁREA OU UNIDADE SISTEMA DE PRODUÇÃO SUBMARINO

TÍTULO DIAGRAMA UNIFILAR DO MÓDULO 2

PROJ. CELSO	DES. WELLINGTON	VERIF. PADILHA
APROV. MENDONÇA		
DATA 23/07/01	ESCALA SEM ESCALA.	FOLHA 01 de 01
NÚMERO DE-3544.00-1500-942-PMS-026		REV C

