

Pesca de Espinhel e Vara com Isca-Viva e Pesca de Arrasto na Área de Influência

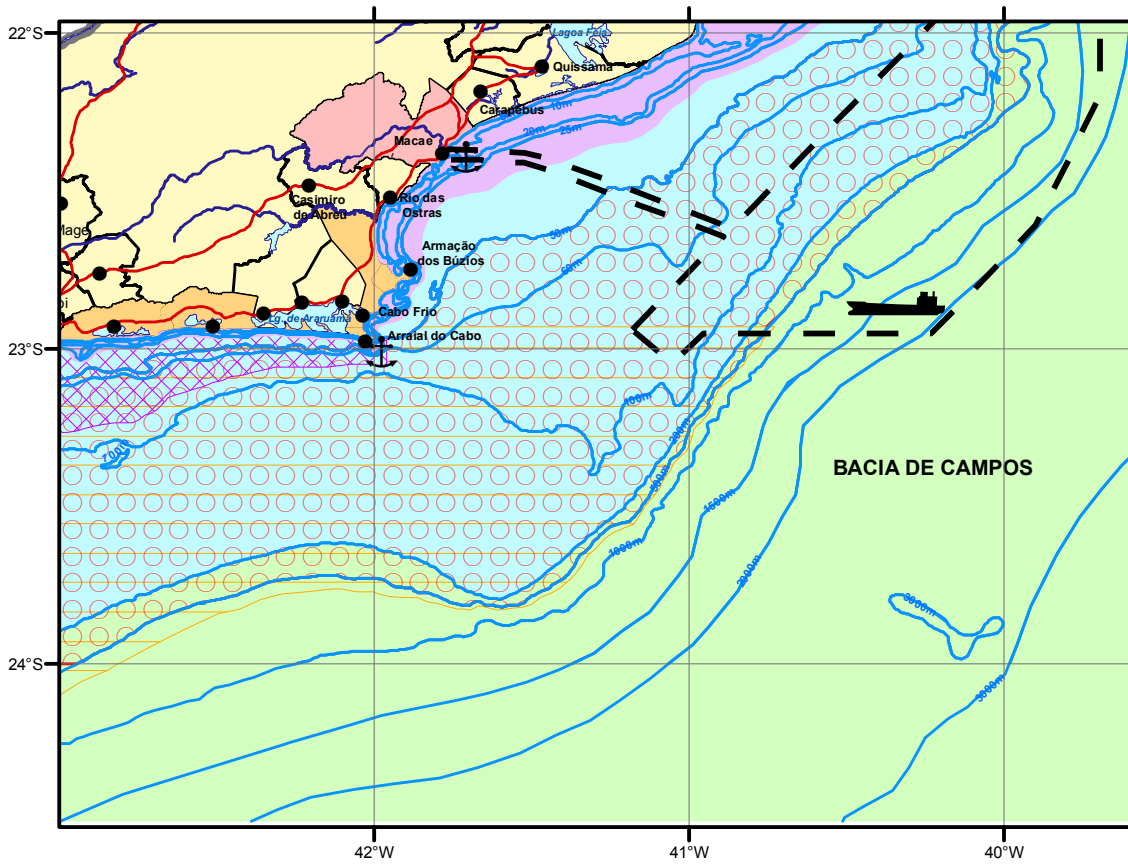

Pesca de Camarões de Profundidade na Área de Influência

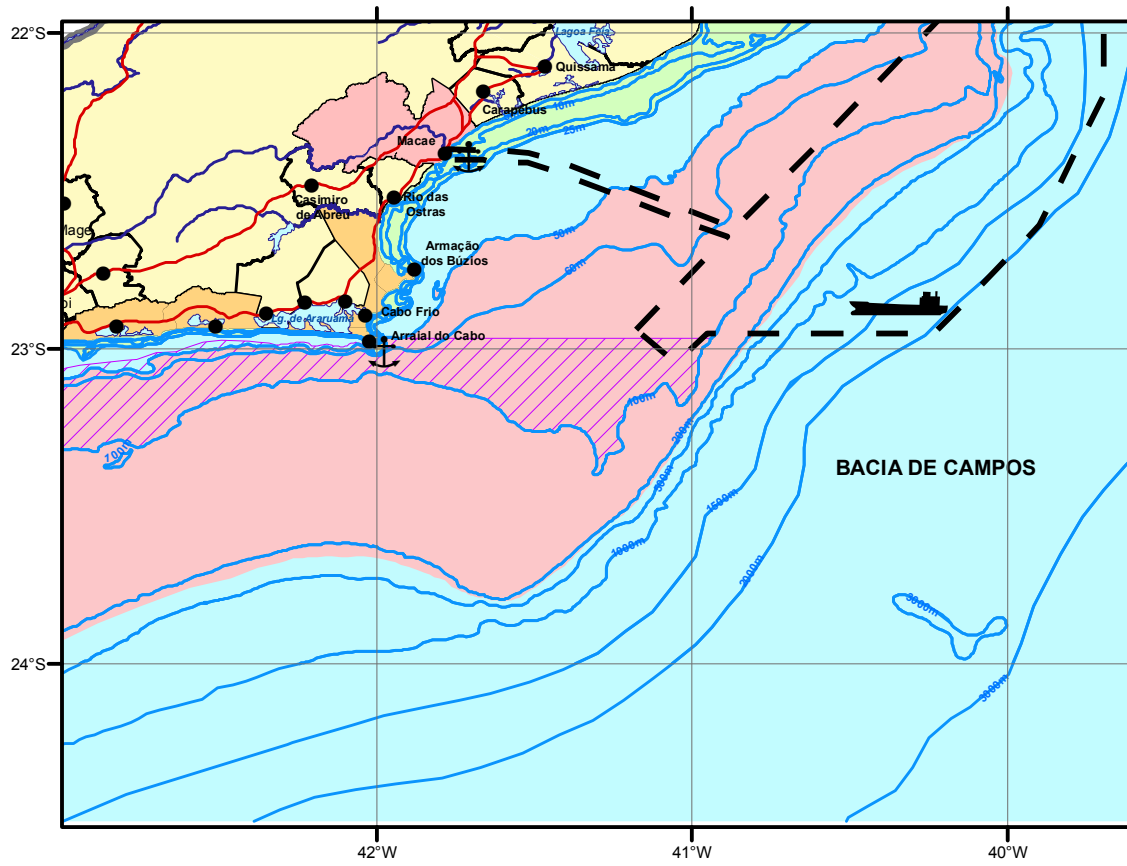

LEGENDA

MODALIDADE E PROFUNDIDADE

Pesca de Espinhel e Vara com Isca Viva e Pesca de Arrasto na Área de Influência

- Vara e Isca (50 a 500m)
- Espinhel de Fundo (50 a 60m)
- Espinhel de Superfície (200 a 5000m)
- Arrasto de Portas de Pequeno Porte (0 a 30m)
- Arrasto de Parelhas (10 a 80m)

- Bonito, Listrado e Albacora Laje
- Cherne, Batata, Bagre e Corvina
- Tubarão, Agulhão, Riamanta, Espadarte e Albacora
- Camarão Sete Barba e Branco
- Peixes Demersais

Pesca de Emalhe e Pesca de Cerco na Área de Influência

- Emalhe Costeiro (00 - 40)
- Emalhe de Fundo (50 - 200)
- Emalhe de Superfície (47 - 3600)
- Pesca de Cerco (00 - 60)

- Enxova, Tainha, Castanha e Pescada
- Cações, Corvina, Castanha e Pescada
- Tubarões, Agulhões, Riamanta, Dourado, Espadarte e Atum
- Sardinha Verdadeira

Pesca de Camarões de Profundidade na Área de Influência

- 00 - 25
- 40 - 100
- 50 - 330

- Camarão Sete Barba e Branco
- Camarão Rosa
- Lagostim

Colônias e Associações de Pescadores na Área de Influência

- 01 - Z-03 - Colônia de Pescadores de Macaé
- 02 - COMPEMA - Cooperativa Mista dos Pescadores de Macaé
- 03 - APESJ - Associação de Pescadores de Barra de Sao Joao (Cabo Frio)
- 04 - Z-04 - Colônia de Pescadores de Cabo Frio
- 05 - Associação de Pescadores, Aquicultores Amigos e Vizinhos da Praia do Siqueira e Palmeira (Cabo Frio)
- 06 - Z-23 - Colônia de Pescadores de Búzios
- 07 - Associação de Pescadores de Manguinhos (Búzios)
- 08 - Federação das Associações de Pescadores e Aquicultores Artesanais do Estado do Rio de Janeiro (Cabo Frio)
- 09 - Z-05 - Colônia de Pescadores de Arraial do Cabo
- 10 - AREMAC Setor Maricultura - Associação da Reserva Extrativista Marinha de Arraial do Cabo
- 11 - ACRIMAC - Associação dos Coletores e Criadores de Mariscos de Arraial do Cabo
- 12 - APAC - Associação de Pescadores de Arraial do Cabo
- 13 - ACIPAC - Associação Comercial, Industrial e Pesqueira de Arraial do Cabo
- 14 - Fundação Instituto de Pesca de Arraial do Cabo
- 15 - Z-24 - Colônia de Pescadores de Saquarema
- 16 - Associação de Pescadores de Ponta Negra - Maricá
- 17 - Associação Comunitária de Cultura e Lazer dos Pescadores de Zacarias - Maricá
- 18 - Associação de Pescadores Artesanais de Itaipuaçu - Maricá

Pesca de Emalhe e Pesca de Cerco na Área de Influência

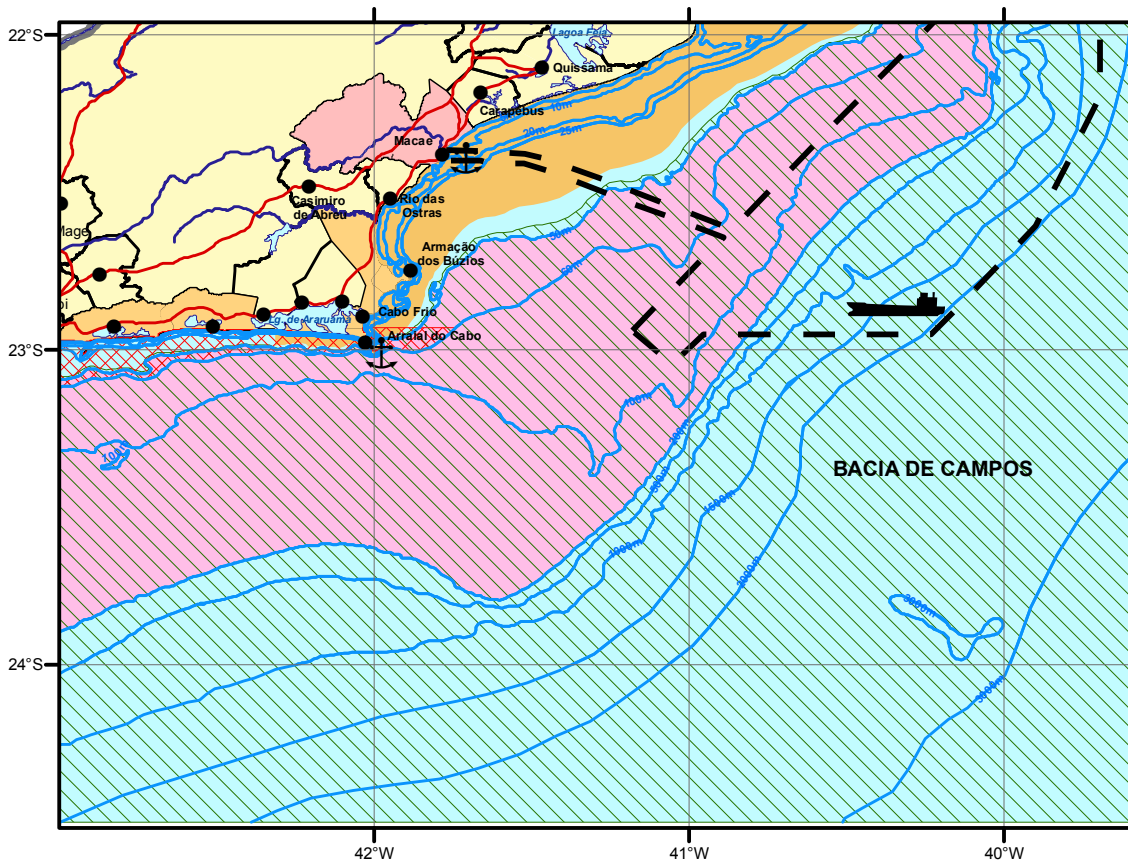

Colônias e Associações de Pescadores e Locais de Desembarque de Pescado na Área de Influência

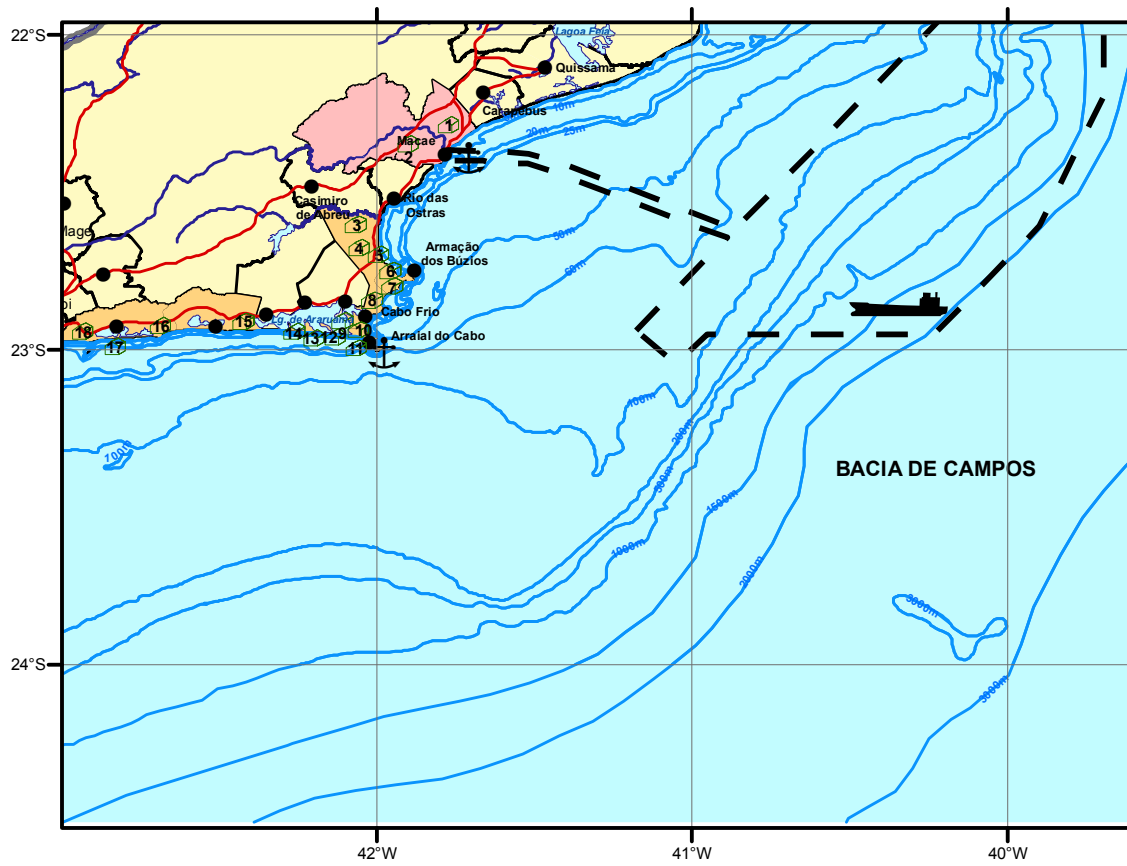

FONTE: ANA - Agência Nacional de Águas
 IBGE - Instituto Brasileiro de Geografia e Estatística, 2002
 Centro de Pesquisa e Gestão de Recursos Pesqueiros do Litoral Sudeste e Sul (CEPSUL)
 Instituto Brasileiro do Meio-Ambiente e dos Recursos Naturais Renováveis (IBAMA)
 Diretoria de Fauna e Recursos Pesqueiros (DIFAP), 2004



ATIVIDADE DE PRODUÇÃO E ESCOAMENTO DE PETRÓLEO E GÁS NATURAL NA ÁREA DO POÇO 1-RJS-409, CONCESSÃO DE ESPADARTE, BACIA DE CAMPOS

MAPA II.5.3-1 - PESCA

AUTOR	EMIÇÃO APROVAÇÃO	DATA	REV.
		/11/05	

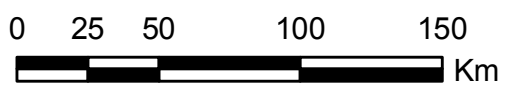
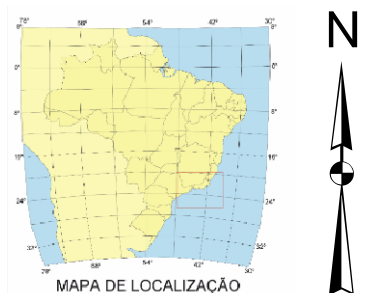

Convenções

- Sede Municipal
- porto
- FPSO Cidade do Rio de Janeiro
- Rodovia
- Curso D'água
- Batimetria
- Limite Estadual
- Limite Municipal Costeiro
- Espelho D'água
- Área de Exclusão=Bacia Petrolífera (Portaria SUDEPE N-002 de 14/02/80)