

MODIFI CADO DI A 28/ 02/ 05

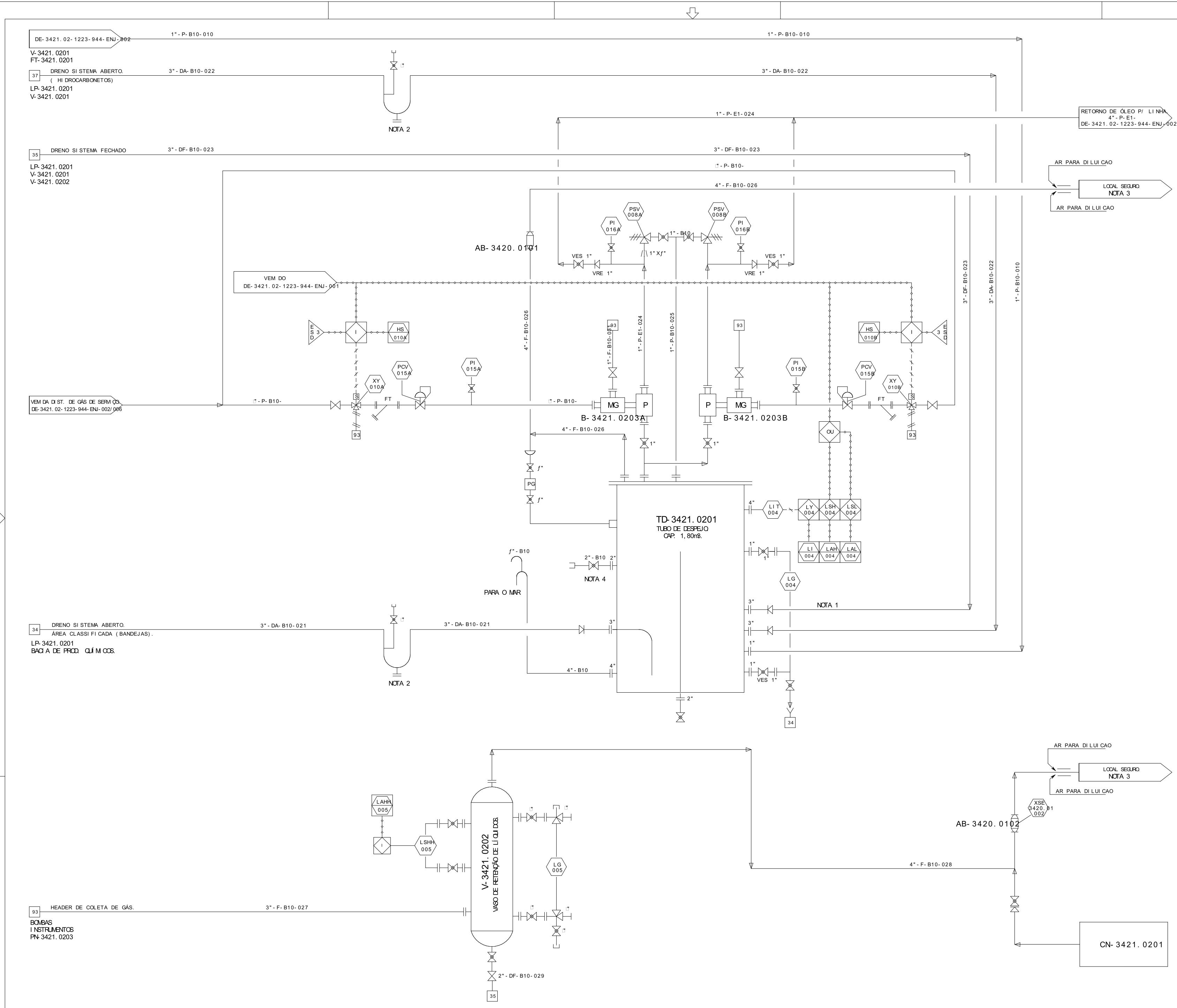

DOCUMENTOS DE REFERÊNCIA

- DE-3421.02-1223-944-ENJ-001
FLUXOGRAMA DE ENGENHARIA - SISTEMA DE PRODUÇÃO (POÇO RNS-140)
- DE-3421.02-1223-944-ENJ-002
FLUXOGRAMA DE ENGENHARIA - SISTEMA DE INSTRUMENTAÇÃO / LANÇADOR DE PI G
- DE-3421.02-1223-944-ENJ-004
FLUXOGRAMA DE ENGENHARIA - INJEÇÃO DE PRODUTOS QUÍMICOS

NOTAS GERAIS

- 1- A INTERLIGAÇÃO DA LINHA DO V-3421.0201 COM "HEADER" DE DRENO FECHADO, DEVERÁ SER FEITO O MAIS PRÓXIMO POSSÍVEL DO BOCAL DO TUBO DE DESPEJO.
- 2- SELO D'ÁGUA PARA EVITAR RETORNO DOS GASES. MONTAR PRÓXIMO AO BOCAL DO TUBO DE DESPEJO.
- 3- DESCARTAR EM LOCAL SEGURO.
- 4- CONEXÃO DE ENGATE RÁPIDO PARA DRENAGEM DO ÓLEO PARA BARCO DE APOIO.

EQUIPAMENTOS

TAG	DESCRIÇÃO	TIPO	CAPACIDADE
TD-3421.0201 (1x100%)	TUBO DE DESPEJO	TUBULAR FECHADO	1.8 m
Z-3421.0201	CORTA CHAMAS.	-	893 m ³ /d
Z-3421.0202	CORTA CHAMAS.	-	893 m ³ /d
B-3421.0203A/B	BOMBA DO TUBO DE DESPEJO	PNEUMÁTICO A GÁS	200L/h
V-3421.0202	VASO DE RETENÇÃO DE LÍQUIDO	VERTICAL	-

LEGENDA

- INSTRUMENTO MONTADO NO CAMPO
- CONTROLADOR LÓGICO PROGRAMÁVEL
- ESC (ESTAÇÃO DE SUPERVISÃO E CONTROLE)
- SINAL ANALÓGICO
- SINAL BINÁRIO O ELÉTRICO
- SINAL POR SOFTWARE
- DRENO ABERTO.
- DRENO FECHADO.
- DRENO ABERTO DE HI DROCARBONETOS.
- VENT.
- COLETOR DE GÁS DE EQUIPAMENTOS, (BOMBAS) E INSTRUMENTOS.

0	EMISSÃO ORIGINAL	25/02/05	VANESSA	DM	ATP-M DP
REV.	DESCRIÇÃO	DATA	EXEC.	VER F.	APROV.
AS INFORMAÇÕES DESTE DOCUMENTO SÃO PROPRIEDADE DA PETROBRAS, SENDO PROIBIDA A UTILIZAÇÃO FORA DA SUA FINALIDADE. FORMALIZAR O RESPONDERENTE A NORMA PETROBRAS N-381. REV. F. ANEXO A - FOLHA 06/06.					
ENGELETRICA ENGR. COM. e REP. LTDA		N. CONTRATO 161.2.015.03-1	N. ENGELETRICA SP-103/BR-032	RESP. TÉCNICO DENETRIUS JOSÉ MANCINI	
		UN-RNCE			
CLIENTE: UN-RNCE/ ATP- M OP- RN					
PROJETA: RC-1058A- SI R- DESENVOLVIMENTO INICIAL DA ÁREA DO RNS-140					
ÁREA: PLATAFORMA DE PRODUÇÃO DE SÍRI 2 (PSI R-2)					
TÍTULO: FLUXOGRAMA DE ENGENHARIA SISTEMA DE EFLUENTES					
PROJ.	ATP- M DP	EXEC.	VANESSA	VER F.	DM
ESQUILA	S/ E	EXTENSÃO	DGN	QTD. FOLHAS	01 de 01
DATA	18/01/05	Nº	DE-3421.02-1223-944-ENJ-003		