



Anexo 7	Outras Ferramentas da Equipe de Gerenciamento de Emergências da Instalação
----------------	---

Tópicos a Serem Abordados Durante O Resumo Inicial

Realizado pelo Gerente de Instalação Terrestre ou Marítima (OIM)

Esclarecer funções

Descrever incidente

Descrever natureza e status da resposta ao incidente feita pela ORT

Rever pedidos de ajuda feitos pelo Comandante da Operação; designar trabalho referente a pedidos para função(ões) da competência da EMT da Instalação

Rever objetivos estratégicos iniciais e prioridades de resposta da EMT da Instalação

Considerações Estratégicas

Garantir segurança dos atendentes

Garantir segurança do pessoal concentrado ou abrigado

Garantir segurança do público

Providenciar os melhores cuidados médicos disponíveis para pessoas feridas

Identificar, isolar, e controlar a origem do Incidente tão segura e rapidamente quanto possível

Limitar a área atingida por materiais derramados ou emitidos

Limpar áreas atingidas de forma adequada com as regras ambientais

Manter a Gerência de Ativos informada

Objetivos Estratégicos da EMT da Instalação

Aplicar com vigor todas as práticas e procedimentos de segurança e saúde para proteger o pessoal de resposta dos perigos químicos e físicos

Minimizar a exposição de não-atendentes e do público a perigos relacionados com o incidente

Maximizar a segurança e saúde do pessoal reunido em áreas de concentração e/ou de abrigo

Cessar operações para isolar a origem de forma segura, rápida, e tecnicamente correta

Minimizar o espalhamento de materiais derramados ou emitidos

Limpar áreas atingidas de acordo com as regras ambientais



Atualizações: O Quê Relatar

Qualquer mudança na origem desde a última atualização

Quaisquer novos problemas desde a última atualização

Situação atual das operações de resposta da ORT

Ajuda necessária

Suspensão das Atividades: O Quê Relatar

Rever informações recebidas do Comandante da Operação e do Gerente de Concentração de pessoal e/ou Abrigo(s) sobre a atual natureza e status do Incidente, Operações de resposta da ORT, e operações de concentração e/ou abrigo no local

Determinar situação dos esforços feitos pela EMT de Instalação para providenciar suporte para o Comandante da Operação e Gerente da Área de Concentração de pessoal e/ou Abrigo(s)

Determinar se há qualquer mudança ou novos problemas que devam ser abordados pela EMT da Instalação

Definir ações que devem ser implementadas pela EMT da Instalação para responder a mudanças ou novos problemas

Rede de Comunicações



Figura 1: Fluxogramas das Redes de Comunicações



Protocolos de Comunicações

Rede	Quem fala com quem	Sobre o quê	Quando
Rede de Comando	Comandante da Operação para Chefe do Setor de Operações	Natureza, local, e status da origem Natureza, quantidade, e local dos materiais derramados/emitidos Localizações: Posto de Comando da ORT Área de preparação Perímetro de isolamento Linha de emergência Área de descontaminação Posto de primeiros socorros Problemas sendo abordados pela ORT Situação atual da resposta Necessidades	Atualizações a cada 10 a 15 minutos
	Chefe do Setor de Operações para Comandante da Operação	Situação das operações de concentração ou de abrigo no local Situação dos esforços para isolar e controlar a origem Situação dos esforços para isolar área fora do cenário do incidente Situação do trabalho referente a pedidos de ajuda	Ao final das atualizações
Rede Tática	Comandante da Operação para Líder da Tarefa	Tarefa Objetivo Perigos Medidas para proteger os Atendentes	
	Líder da Tarefa para Comandante da Operação	Status do trabalho Problemas Necessidades	
Rede de Concentração de Pessoal /Abrigo	Gerente da Área de Concentração ou Abrigo para Chefe do Setor de Operações	Situação das operações de concentração ou abrigo no local: Número de pessoas na área Número de pessoas não-contadas, se conhecido Problemas Necessidades Situação das operações de evacuação	Atualizações a cada 10 a 15 minutos

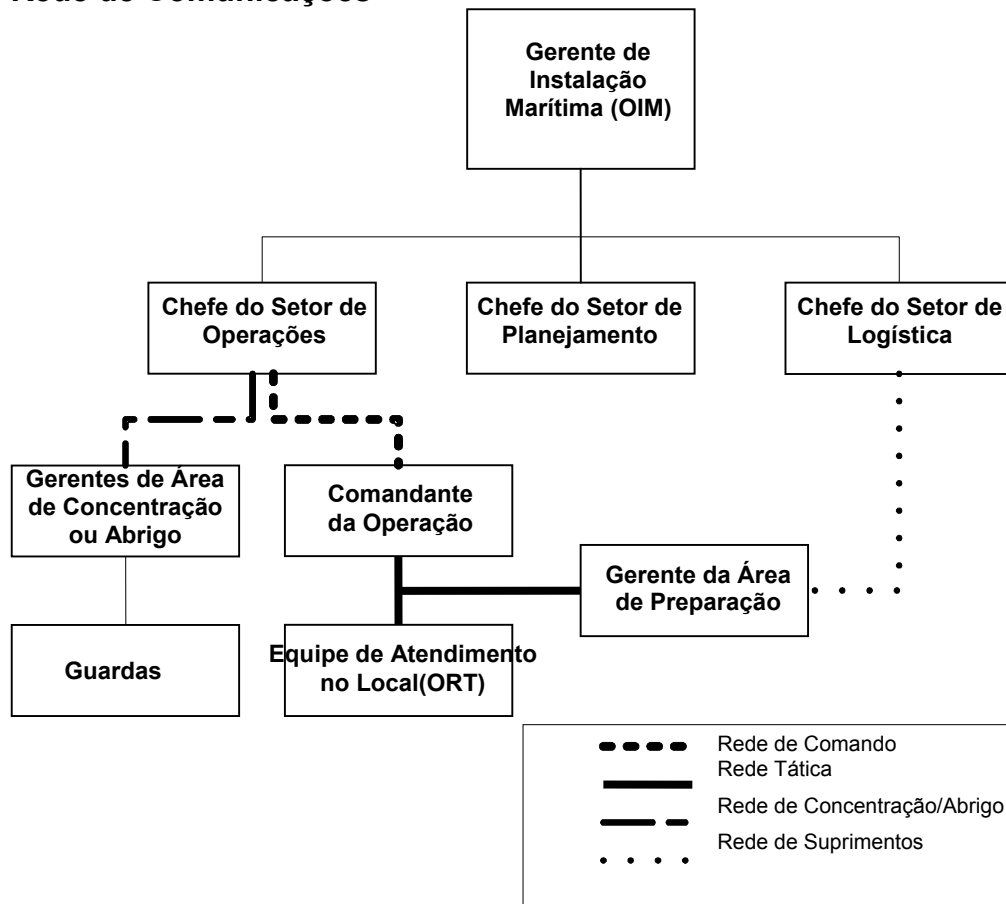

Rede	Quem fala com quem	Sobre o quê	Quando
	Chefe do Setor de Operações para Gerente da Área de Concentração de pessoal ou Abrigo	Situação atual Ameaça para a área, se houver Orientações: Permanecer na área Evacuar a área Voltar ao trabalho Procedimento de evacuação	Ao final das atualizações
Rede de Suprimentos	Gerente da Área de Preparação para Chefe do Setor de Logística	Local da área de preparação Necessidade de recursos	A qualquer momento entre suspensões de atividades
	Chefe do Setor de Logística para Gerente da Área de Preparação	Situação do trabalho referente a necessidades Tempo estimado de chegada dos recursos	A qualquer momento entre suspensões de atividades