

ÁREA DE INFLUÊNCIA DE RISCOS

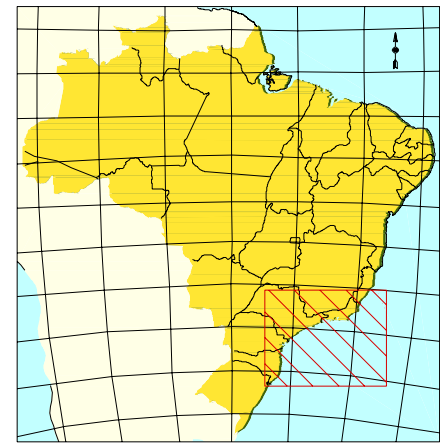

MAPA DE LOCALIZAÇÃO

LEGENDA

- Espeho d'água
- Rios
- Limite interestadual
- Limite Intermunicipal
- Sede municipal ●
- Área de Influência Indireta (Meio Socioeconômico)
- Campo de Caratinga
- Área de Influência Direta e Indireta (Meio Físico e Biótico) ☀
- Área de Influência Direta (Meio Socioeconômico) ○

ÁREA DE INFLUÊNCIA DE RISCOS
Probabilidade de Alcance do Óleo (%)

- 00 - 01
- 01 - 05
- 05 - 10
- 10 - 20
- 20 - 30
- 30 - 40
- 40 - 50
- 50 - 60
- 60 - 70
- 70 - 100

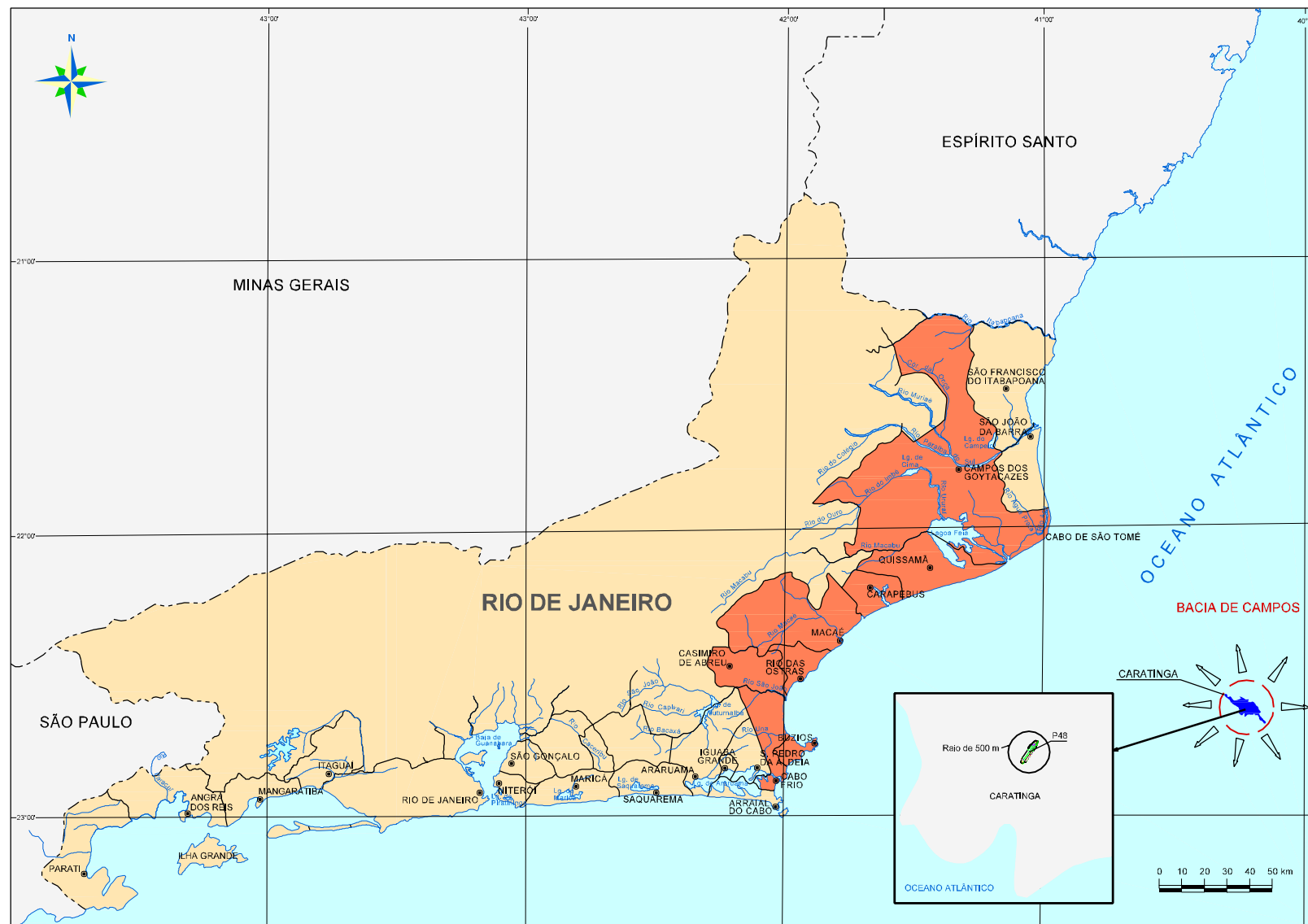

ÁREA DE INFLUÊNCIA DE IMPACTOS

FONTE: PROJETO REMAC, 1979 - OCEANSAT - IEF
Macrodiagnóstico da Zona Costeira do Brasil na Escala da União/MMA



Petróleo Brasileiro S.A.
BACIA DE CAMPOS - CAMPO DE CARATINGA
RELATÓRIO DE AVALIAÇÃO AMBIENTAL - RAA

ÁREA DE INFLUÊNCIA

DATA JULHO 2002	NUMERO DO DESENHO FIGURA 4.1-a	CAD JANINE TORRES LEONARDO DIAS	REVISÃO R0
--------------------	-----------------------------------	---------------------------------------	---------------