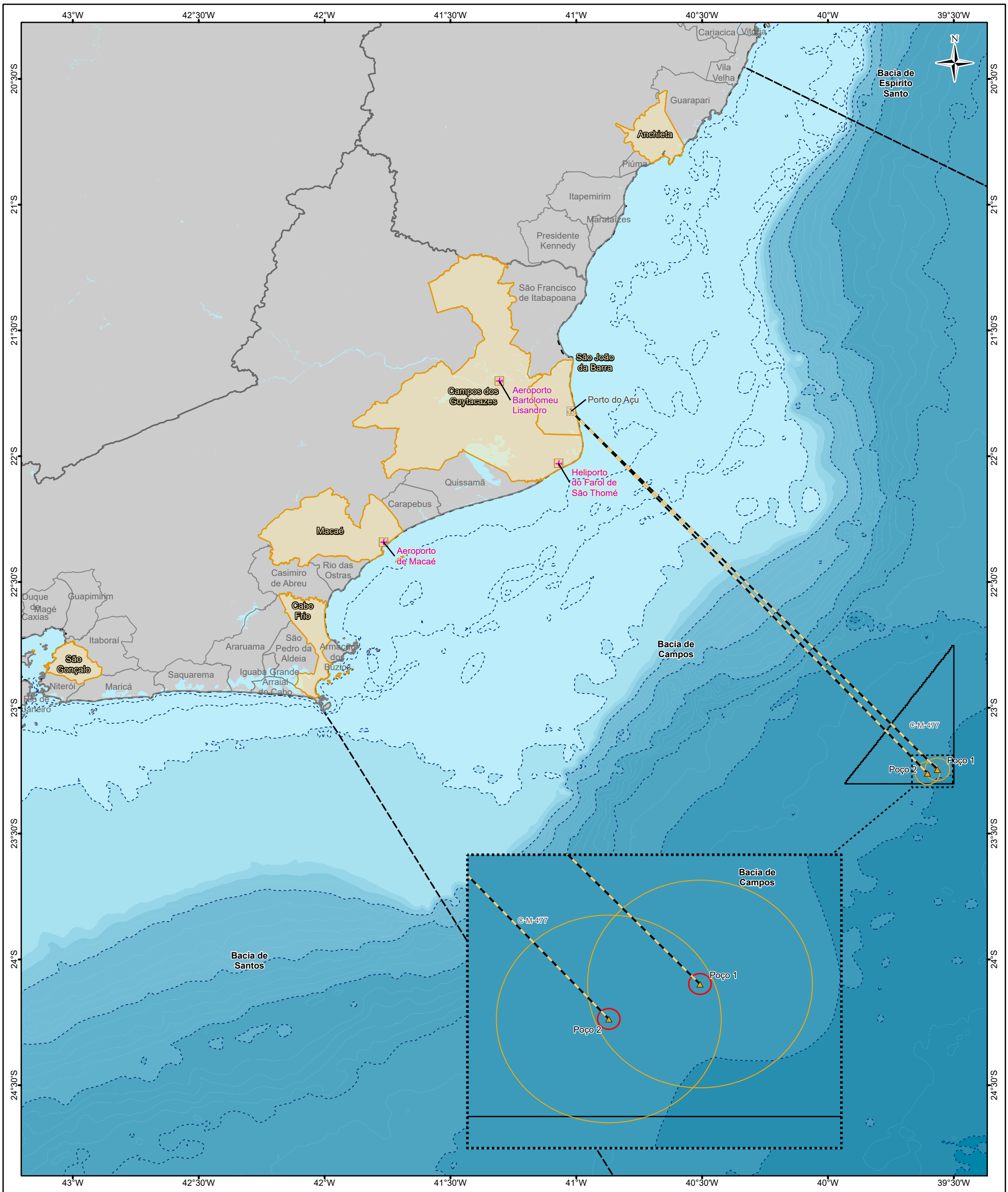

LEGENDA

- Poços de perfuração
- Rotas das embarcações de apoio
- Alcance máximo dos descartes de cascalho e fluidos (buffer de 5,0 km)
- Área de segurança (buffer de 500 m)
- Municípios da área de influência

Bases de apoio:

- Aeroportos
- Portos

Referências cartográficas:

- Concessão C-M-477
- Municípios costeiros
- Limites estaduais
- Bacias sedimentares marinhas
- Corpos d'água
- Batimetria

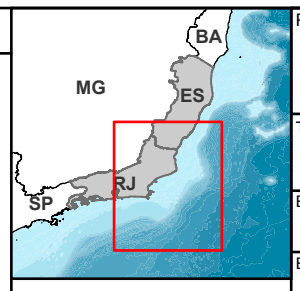

0 20 40 km

Sistema de Coordenadas Geográficas / Datum: SIRGAS2000 / Unidade: Grau

PROJETO:
ATIVIDADE DE PERFURAÇÃO MARÍTIMA NA CONCESSÃO C-M-477 - BACIA DE CAMPOS
ESTUDO AMBIENTAL DE PERFURAÇÃO - EAP

egis BR PETROBRAS

TÍTULO:
MAPA II.8.6-1 – ÁREA DE INFLUÊNCIA PARA A ATIVIDADE DE PERFURAÇÃO MARÍTIMA NA CONCESSÃO C-M-477

EXEC.:	ASS:	APROV.:	ASS:	
ALEXANDRE COSTA		JULIANA ANTUNES		
ESCALA:	DATA:	VERSÃO:	TAMANHO:	FOLHA:
1:1.600.000	19/01/2022	Rev.00	A3	01

FONTE: ANP - Banco de Dados de Exploração e Produção (Bdep), 2021; IBGE – Base Vetorial Contínua, 2019; NOAA - Undersea Feature Names Gazetter, 2016.

Nº PROCESSO:
02001.004251/2021-11