

46°0'0"O

44°0'0"O

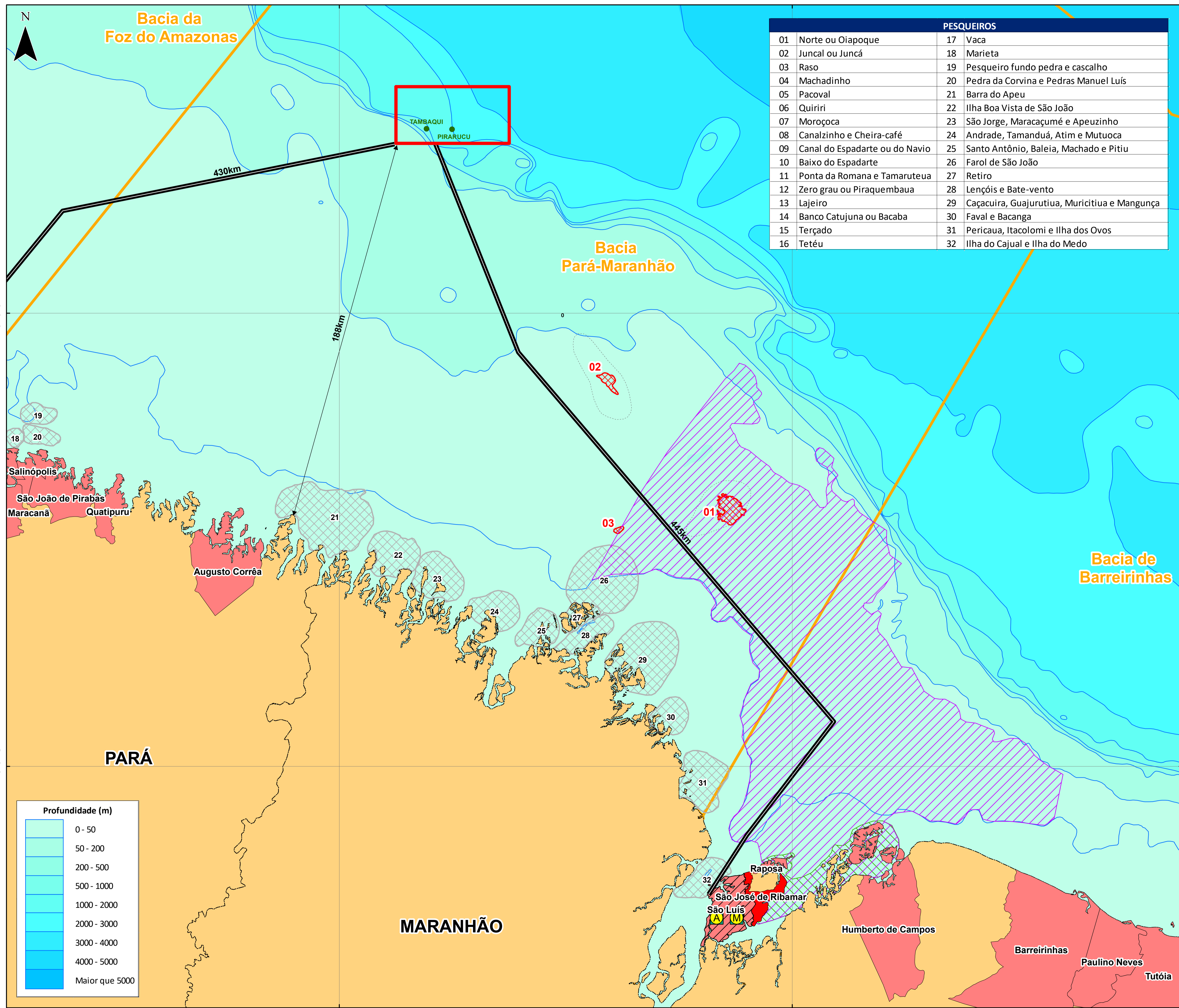

PESQUEIROS			
01	Norte ou Oiapoque	17	Vaca
02	Juncal ou Juncá	18	Marieta
03	Raso	19	Pesqueiro fundo pedra e cascalho
04	Machadinho	20	Pedra da Corvina e Pedras Manuel Luís
05	Pacoal	21	Barra do Apeu
06	Quiriri	22	Ilha Boa Vista de São João
07	Moroçoca	23	São Jorge, Maracaçumé e Apeuzinho
08	Canalzinho e Cheira-café	24	Andrade, Tamanduá, Atim e Mutuoca
09	Canal do Espadarte ou do Navio	25	Santo Antônio, Baleia, Machado e Pitiu
10	Baixo do Espadarte	26	Farol de São João
11	Ponta da Romana e Tamaruteua	27	Retiro
12	Zero grau ou Piraquembaua	28	Lençóis e Bate-vento
13	Lajeiro	29	Caçacuirá, Guajurutuia, Muricituia e Mangunça
14	Banco Catujuna ou Bacaba	30	Faval e Bacanga
15	Terçado	31	Pericaú, Itacolomi e Ilha dos Ovos
16	Tetêú	32	Ilha do Cajual e Ilha do Medo

Convenções Cartográficas

LIMITE ESTADUAL

LIMITE MUNICIPAL

LIMITE DA BACIA

Legenda

POÇOS

BLOCO BM-PAMA-8

MUNICÍPIOS DO DIAGNÓSTICO SOCIOECONÔMICO

MUNICÍPIO DE SÃO JOSÉ DO RIBAMAR

MUNICÍPIO COM BASE DE APOIO

BASE DE APOIO AÉREO BASE DE APOIO MARÍTIMO

ROTAS DAS EMBARCAÇÕES DE APOIO

DISTÂNCIA DO BLOCO EM RELAÇÃO A COSTA

ÁREA DE CONCENTRAÇÃO DOS RECURSOS PESQUEIROS

Pesqueiros

Bancos Marinhos

ÁREA DE ATUAÇÃO DA FROTA DE PESCA ARTESANAL DO MUNICÍPIO DE SÃO JOSÉ DE RIBAMAR / MA

Espinhel horizontal, linha de mão, rede gozeira e talheira e tarrafa

Redes pescadeira, serreira, caçoieira e curral

BANCO MARINHO

01	Banco do Parcel de Manoel Luís
02	Banco do Álvaro
03	Banco do Tarol

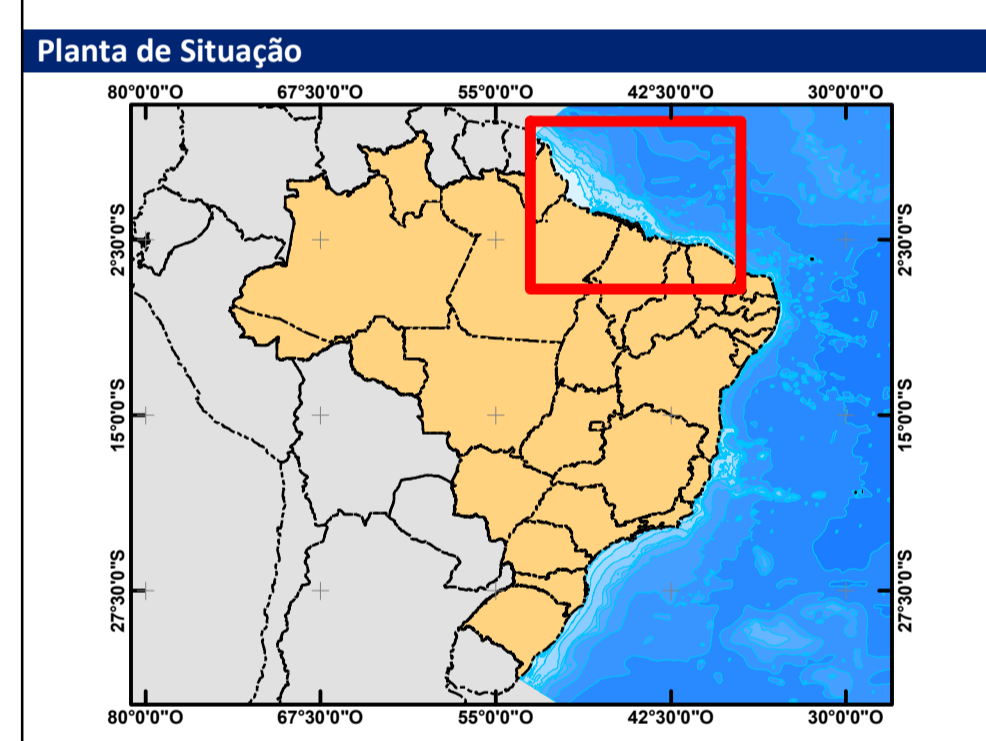

Referências

- Malha Municipal, 2010 (IBGE).
- Cartas Internacionais ao Milionésimo. BCIM v. 4.0, 2014 (IBGE/DGD).
- Carta Náutica N° 10 - Costa Nordeste da América do Sul (DHN).
- Pesqueiro, 2016 (AECOM/Habtec)
- Área de pesca, 2015 (AECOM/Habtec)

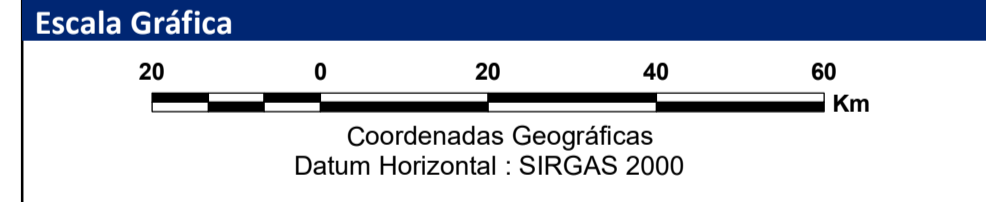

Cartografia/Geoprocessamento

Marina Federhen Heberle

Execução

Cliente

Projeto

RCA PARA A ATIVIDADE DE PERFURAÇÃO MARÍTIMA NO BLOCO BM-PAMA-8, BACIA DO PARÁ-MARANHÃO

Título

MAPA DE PESCA ARTESANAL DO MUNICÍPIO DE SÃO JOSÉ DE RIBAMAR / MA

Responsável Técnico

Dirceu Eliseire Jr.

Escala 1:900.000 Data Março/2017
Mapa n° Revisão 01

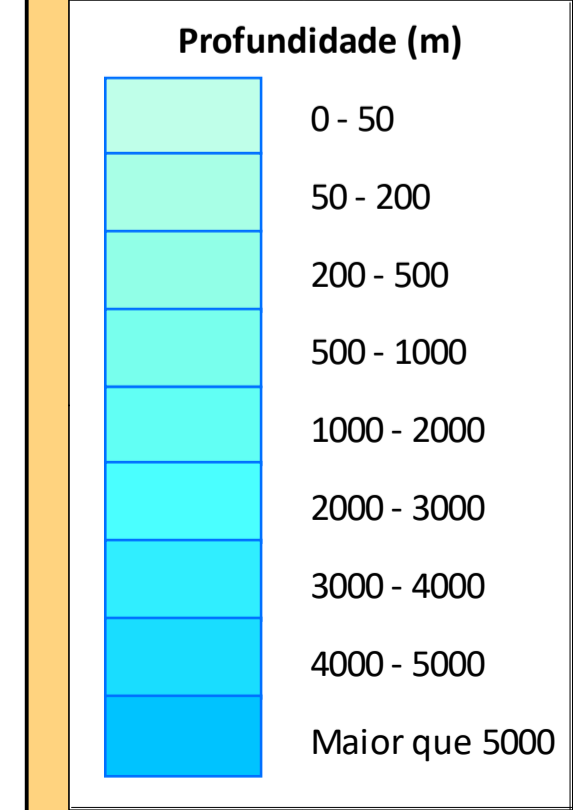

Hidrosfera Cartografia e Meio Ambiente
Arquivo: Mapa_Pesca_Artesanal_Sao_Jose_Ribamar - Data: 23/03/2017