

## II.1 - IDENTIFICAÇÃO DA INSTALAÇÃO

### II.1.1 - Instalação

As informações da Unidade Marítima de Perfuração estão indicadas no **Quadro II.1.1-1**.

**Quadro II.1.1-1 - Dados do tipo e local de instalação da unidade de perfuração.**

Tipo de Instalação: Unidade de perfuração de posicionamento dinâmico, casco duplo e autopropulsão		
Nome: NS-21 ( <i>Ocean Clipper</i> )		
Endereço: Bloco BM-PAMA-8, Bacia do Pará-Maranhão		
Telefone: (22) 2761-4621 INMARSAT: (00 21) 874-353-804-720		

### II.1.2 - Empresa Responsável pela Operação da Instalação

#### II.1.2.1 - Empresa Responsável pelo Gerenciamento da Concessão

**Quadro II.1.2-1 - Dados da E&P-EXP.**

<b>PETROBRAS - E&amp;P Exploração (E&amp;P-EXP)</b>		
Avenida Chile, nº 330 - 34º andar, Ed. Ventura –Leste - Centro, Rio de Janeiro, RJ.		
CEP: 20.031-170	Tel: (21) 2144-2635	Fax: (21) 2144-1633

#### II.1.2.2 - Empresa Responsável pela Operação da Unidade Marítima

**Quadro II.1.2-2 - Dados da empresa responsável pela operação da unidade NS-21.**

<b>Brasdril Sociedade de Perfurações Ltda.</b>		
Rua Tenente Célio Cavaleiros, 185, Novo Cavaleiros, Macaé, RJ.		
CEP: 27.930-120	Tel: (22) 2773-4924	Fax: (22) 2773-4969

O Cadastro Técnico Federal no IBAMA da empresa Brasdril está apresentado no **Anexo II.1-1**.

### II.1.3 - Representante Legal da Instalação

**Quadro II.1.3-1 - Dados do representante legal da instalação.**

<b>Norman Reid</b>		
Endereço: Rua Tenente Célio, 195 - Novo Cavaleiros - Macaé - RJ		
CEP: 27.930-120	Tel: (22) 2791-8200	Fax: (22) 2773-4115

### II.1.4 - Coordenador das Ações de Resposta

O Coordenador das Ações de Resposta é apresentado no **Anexo II.1-2**, juntamente com os demais integrantes da Estrutura Organizacional de Resposta (EOR).

### II.1.5 - Localização em Coordenadas Geográficas e Situação

A Unidade Marítima NS-21 irá operar na Área da Bacia do Pará-Maranhão sobre os poços 1-PAS-28 e 1-PAS-29, cujas coordenadas estão apresentadas no **Quadro II.1.5-1**.

**Quadro II.1.5-1 - Coordenadas geográficas da localização dos poços 1-PAS-28 e 1-PAS-29**

Poço	Coordenadas ( <i>Datum SAD 69</i> )	
	Latitude	Longitude
1-PAS-28	00° 49' 11,10"	45° 34' 35,29"
1-PAS-29	01° 01' 50,99"	45° 42' 51,98"

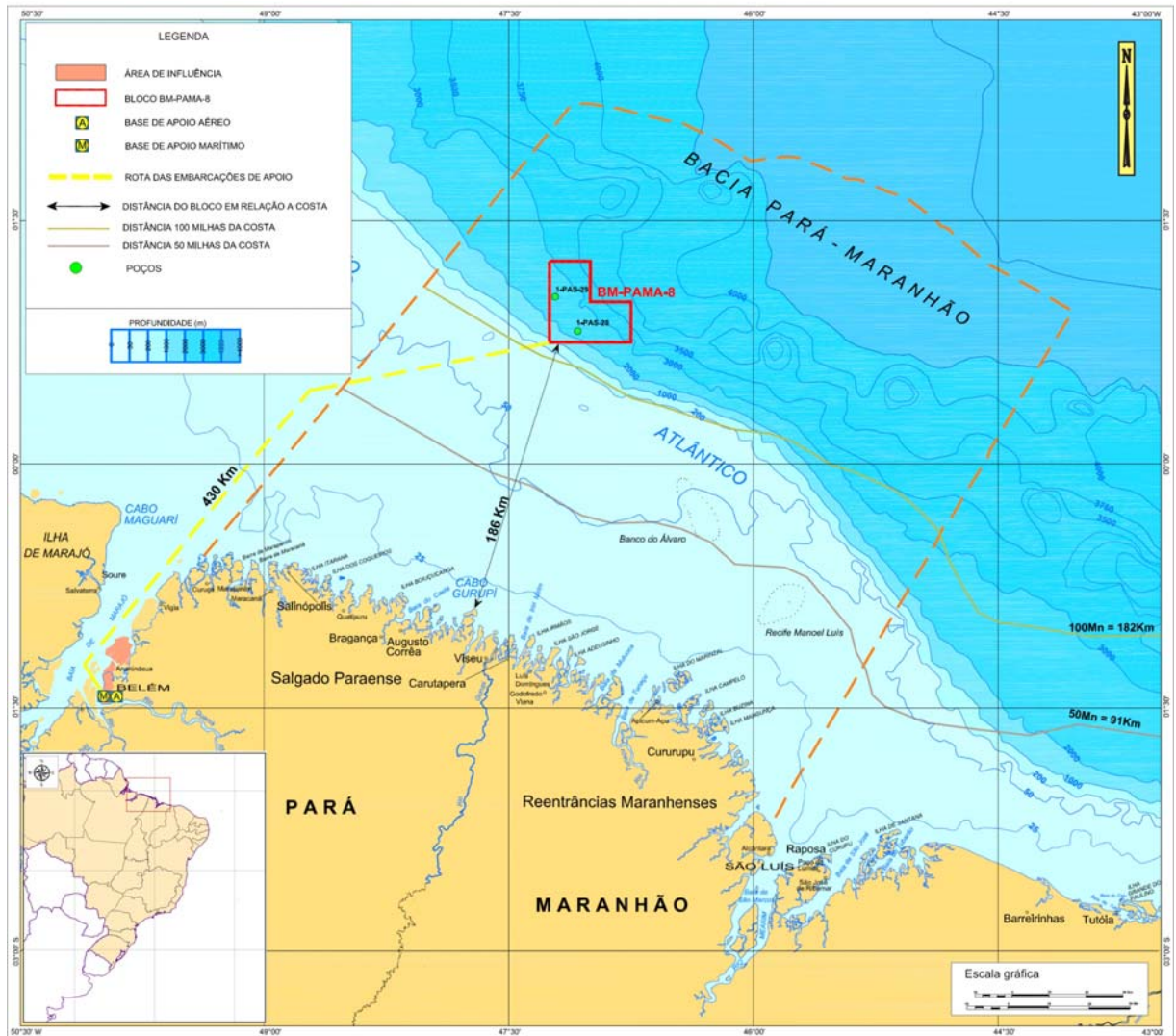

**Figura II.1.5-1 - Localização dos poços 1-PAS-28 e 1-PAS-29.**

**II.1.6 - Descrição dos Acessos à Instalação**

O acesso marítimo é feito por embarcações a partir da base de apoio no Terminal Portuário de Tapanã/PA, ou por helicópteros, a partir do Aeroporto Internacional de Belém (Val-de-Cans), em Belém/PA.

**Quadro II.1.6-1- Informações de distância e tempos de deslocamento das bases de apoio até os poços de perfuração.**

Poços	Aeroporto Internacional de Belém		Terminal Portuário de Tapanã (PA)	
	Distância	Tempo de deslocamento*	Distância	Tempo de deslocamento**
1-PAS-28	327 km	1h 56min	450 km	27h
1-PAS-29	310 km	1h 50min	445 km	26h 42min

\* Supondo a velocidade das aeronaves de 170 km/h.

\*\* Supondo a velocidade das embarcações de 9 nós.

A licença de operação da base de apoio localizada no Terminal Portuário de Tapanã, em Belém, sob responsabilidade da empresa Lubrific Comércio de Lubrificantes Ltda., está apresentada no **Anexo II.1-3**.