

CONVENÇÕES CARTOGRÁFICAS:

- LEGENDA:
- Capital Estadual
 - Sedes Municipais
 - Bloco Exploratório
 - Limite Municipal
 - Limite Estadual
 - Municípios da Área de Estado
 - São Luís - MA
 - Batimetria
 - Bacia Sedimentar Marítima
 - Área de Pesca de São Luís
 - Pesca Durante o Ano Inteiro
 - Pesca Durante o Inverno (maio a agosto)

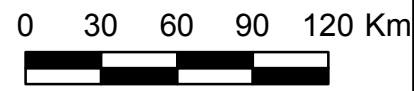

Projeção Geográfica
 Sistema de Coordenadas: GCS SIRGAS 2000
 Datum: SIRGAS 2000
 Unidade: Degree

FONTES:
 - IBGE Localidades (2010);
 - NAV (2015);
 - POLARCUS (2015);
 - SOMA (2015);
 - CHARLOT (2015).



CLIENTE: **queiroz galvão** EXPLORAÇÃO E PRODUÇÃO

EXECUÇÃO: **AECOM** **Habtec** **Mott MacDonald**

TÍTULO: **Estudo Ambiental de Perfuração - EAP Blocos PAMA - M - 265 e PAMA - M - 337, Bacia do Pará - Maranhão**
ÁREA DE PESCA DO MUNICÍPIO DE SÃO LUÍS - MA

RESP. TÉCNICO: Aline Martins	CONSELHO REGIONAL: CREA/RJ 200612752-4	ASSINATURA: Aline Martins	Nº MAPA: II.5.3.4-20
ESCALA: 1:3,000,000	PROJETADO POR: Leonardo Dias, Mariana Paiva	APROVADO POR: Aline Martins	FOLHA: 01/01
DATA: Outubro, 2015	Nº PROJETO: 345876CC01	Nº PROCESSO: 02022.000904/14-16	REVISÃO: 00