

RECURSOS QUE OCORREM NO MUNICÍPIO

Peixes				
Peixes costeiros	Demersais de profundidade	Grandes pelágicos de profundidade	Crustáceos	Moluscos
Cação, cioba, corvina, cavala, pescadinha, serra, xerelete, sardinha, sarda e bagre.	Badejo, garoupa, pargo, peró e cherne.	Atum, dourado, bonito, marlim e meca.	Lagosta e camarão sete-barbas.	Polvo.

*O símbolo do grupo é apresentado em cada polígono e maiores especificações por área são apresentadas no respectivo diagnóstico.

CONVENÇÕES CARTOGRÁFICAS:

- Capital Estadual
- Sede Municípios Costeiros
- Base de Apoio Marítimo
- Linhas Batimétricas (m)
- Bacia Sedimentar Marítima
- Limite Estadual
- Municípios Costeiros
- Itapemirim

LEGENDA:

- Bloco Exploratório
- Rota das Embarcações de Apoio
- Colônia de Pescadores Z-10 de Itapemirim
- APEDI
- COOPEAQUI

Comunidades Pesqueiras

- Itaipava
- Itaoca
- Itaipava, Armadilha
- Itaipava, Espinhel
- Itaipava, Linha
- Itaipava, Rede
- Itaipava, Múltiplo
- Itaoca, Rede

Artes de Pesca (Macro)

- LM Linha de mão
- ES Espinhel de superfície
- EF Espinhel de fundo
- E Emalhe
- A Arrasto
- C Covo
- PO Pote

Recursos (Grupos)

- Peixes costeiros
- Demersais de profundidade
- Grandes pelágicos de profundidade
- Camarão
- Lagosta
- Polvo

Sazonalidade

- MES Intervalos mensais de período de safra
- Não pesca em época de defeso

0 100 200 km
0 100 200 MN

1 cm = 86 km
1 cm = 46 MN

Projeção Geográfica
Sistema de Coordenadas: GCS SIRGAS 2000
Datum: SIRGAS 2000
Unidade: Graus

FONTES:
- ANP, 2014;
- ANTAQ, 2014;
- BCIM - IBGE, 2010;
- BC250 (v.1.0) - IBGE, 2013;
- AECOM (2015).

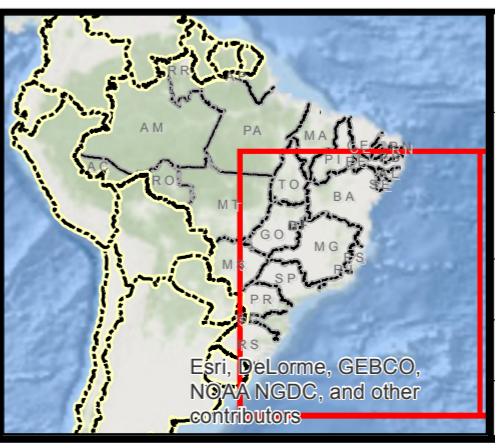

Estudo Ambiental de Perfuração - EAP
Atividade de Perfuração de Poços Exploratórios, abrangendo os Blocos ES-M-598, ES-M-671, ES-M-673 e ES-M-743 – Bacia do Espírito Santo. Área de Pesca Artesanal de Itapemirim

RESP. TÉCNICO: Priscila Cortês
CONSELHO REGIONAL: NA
ASSINATURA: Bárbara Loureiro
Nº PROJETO: 00390-0113
Nº PROCESSO: 02022.000191/2014-91

ESCALA: 1:8.594.598
PROJETADO POR: Sabrina Silva
APROVADO POR: Bárbara Loureiro
FOLHA: 01/01
REVISÃO: 00

Nº MAPA: **II.5.2.2**

AECOM do Brasil
Praia de Botafogo, 440 / Sala 2.401 CEP 22250-040
Rio de Janeiro - RJ - Brasil
Tel.: 55 21 2005-3677 Fax: 55 21 2005-3660
www.aecom.com