

Data: 04/01/2012

Ficha nº: 175

REGISTRO DE AVISTAGEM

Hora do registro Início: 10:46 Término: 10:50

Espécie: *Coryphaena hippurus*

Confiança na identificação: (x) Definitiva () Incerta

Nº de ind.: cardume Distância da plataforma: 10m

Classe etária (nº): Adultos (x) Imaturo(x) indefinida ()

Descrição da espécie (por ex., cor, tamanho, etc.) Animais de grande porte, de coloração que varia de azul para amarelo de acordo com a idade do animal

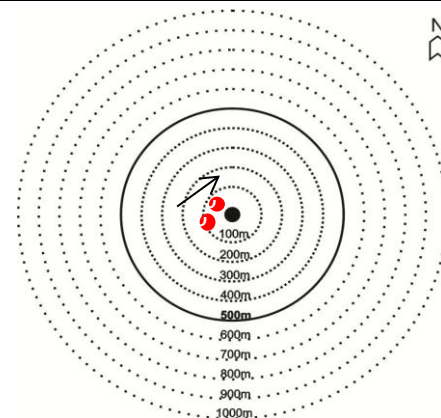

Comportamento/ Estados: (x) Deslocamento; () Descanso; () Forrageio/alimentação; () Socialização; () Reprodução; () Outros (descrever):

Sentido do deslocamento: W - NW - N

Comportamentos/ Eventos (preencher apenas para cetáceos):

() Desloc. lento; () Desloc. rápido; () Desloc. com saltos; () Surfe; () Mergulho;
() Nado lateral; () Nado ventral; () Espiar; () Salto total; () Salto parcial;
() Exposição da caudal; () Batida da caudal; () Batida de cabeça; () Agonismo;
() Cuidado parental; () Exposição da peitoral; () Giro na superfície;
() Outros (descrever):

Interação com outros animais? () Sim (x) Não

Quais? () Aves marinhas () Outros cetáceos () Outros animais - descrever:

Interação com: () barcos de apoio; () barcos de pesca; () plataforma; (x) não houve

Atividade da sonda de perfuração:

() Levantando coluna (x) Perfuração
() Descendo coluna () Recirculação
() Cimentação () Wireline
() Outra (especificar):

Reação: () Animal se aproximou; (x) Indiferença; () Fuga/evitação;

() Redução de comportamento aéreo; () Aumento do comportamento aéreo;
() Redução do tempo de apnéia; () Apnéia prolongada; () Mergulho prolongado;
() Outras (descrever):

Assinatura do Observador: 

Ficha nº: 175

Observações: O grupo foi visto vindo de W em deslocamento lento. O cardume ficou o dia todo nos arredores da sonda. Foram vistos pela última vez dirigindo-se em direção N

Foto: Sim (x) Não () Fotos nº: 2012.01.04.BIOTA-175.F175

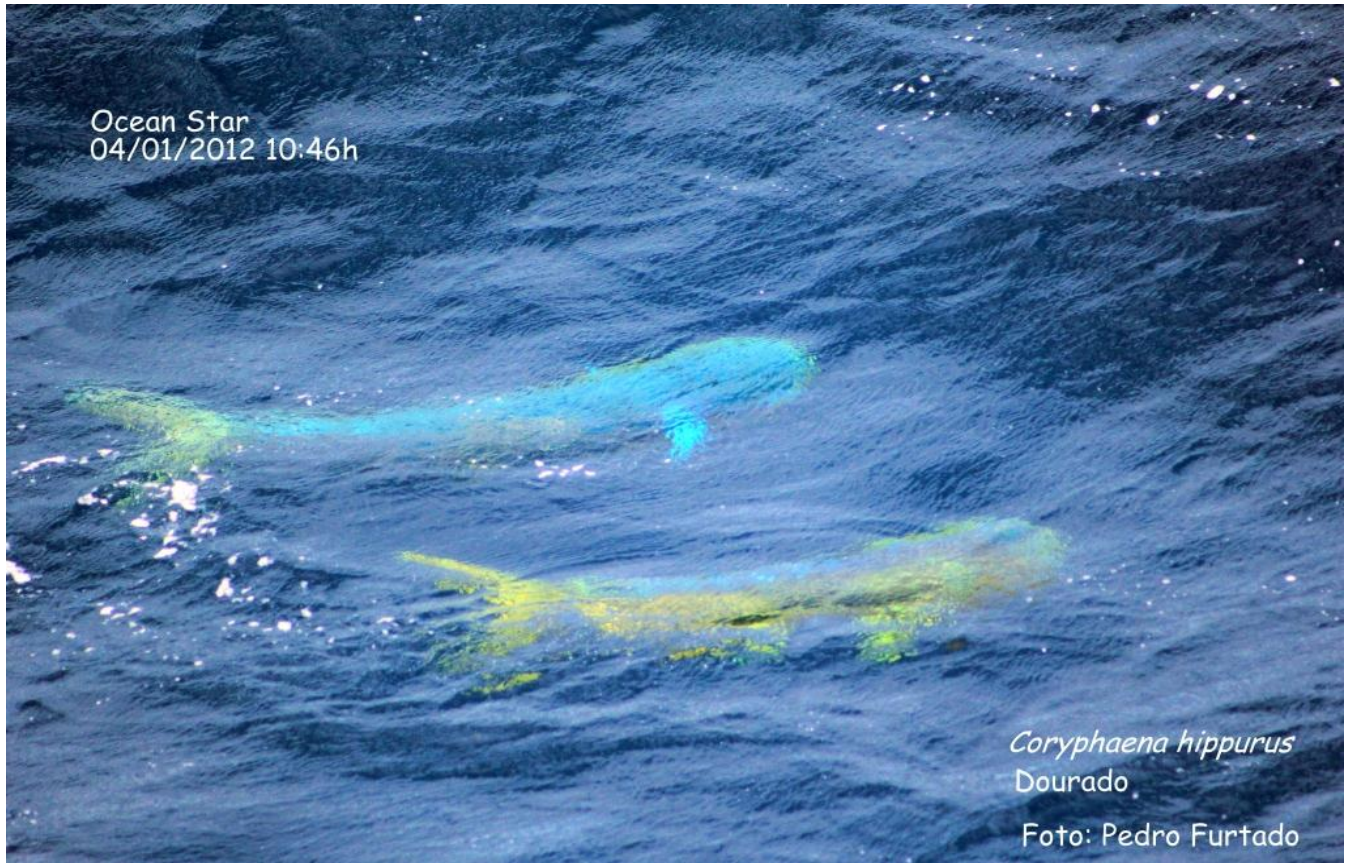

Assinatura do Observador: 