

Data: 13/12/11

Ficha nº: 108

REGISTRO DE AVISTAGEM

Hora do registro Início: 08:15 Término: 17:45

Espécie: *Steno bredanensis*

Confiança na identificação: (x) Definitiva () Incerta

Nº de ind.: +/- 20

Distância da plataforma: 20m

Classe etária (nº): Adultos (14) Imaturo(6) indefinida ()

Descrição da espécie (por ex., cor, tamanho, etc.) Golfinho-de-dentes-rugosos, sem uma demarcação nítida entre o rosto e a cabeça. Apresentam algumas manchas brancas na lateral e no ventre e manchas branco-rosadas na boca.

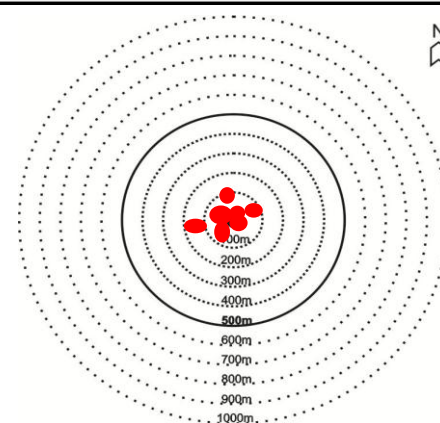

Comportamento/ Estados: (x) Deslocamento; () Descanso; (x) Forrageio/alimentação; (x) Socialização; (x) Reprodução; () Outros (descrever):

Sentido do deslocamento: ficaram o dia inteiro ao redor da sonda

Comportamentos/ Eventos (preencher apenas para cetáceos):

(x) Desloc. lento; (X) Desloc. rápido; (x) Desloc. com saltos; (x) Surfe; (x) Mergulho; (x) Nado lateral; (x) Nado ventral; (x) Espiar; (x) Salto total; (x) Salto parcial; (x) Exposição da caudal; (x) Batida da caudal; (x) Batida de cabeça; () Agonismo; (x) Cuidado parental; (x) Exposição da peitoral; (x) Giro na superfície; (x) Outros (descrever): porpoising

Interação com outros animais? (x) Sim () Não

Quais? () Aves marinhas (x) Outros cetáceos () Outros animais - descrever: *Stenella Attenuata*

Interação com: () barcos de apoio; () barcos de pesca; () plataforma; (x) não houve

Atividade da sonda de perfuração:

(x) Levantando coluna

() Perfuração

() Descendo coluna

() Recirculação

() Cimentação

() Wireline

() Outra (especificar):

Reação: (x) Animal se aproximou; () Indiferença; () Fuga/evitação;

() Redução de comportamento aéreo; (x) Aumento do comportamento aéreo;

() Redução do tempo de apnéia; () Apnéia prolongada; () Mergulho prolongado;

() Outras (descrever):

Assinatura do Observador:



Ficha nº: 108

Observações:

Os animais foram vistos pelo bombordo da sonda em deslocamento lento, rodearam a sonda por completo inúmeras vezes ao longo do dia. Foi possível observar diversos comportamentos, a presença de muitos juvenis e alguns filhotes acompanhados de adultos. Os juvenis eram os mais entusiasmados, saltando inúmeras vezes, brincando na água e acompanhando os adultos. Foi possível observar alguns indivíduos de *Stenella attenuata* junto ao grupo em socialização. Ao fim do dia ainda era possível observar os dois grupos de animais no entorno da sonda.

Foto: Sim (x) Não () Fotos nº: 108



Assinatura do Observador:

