

CONVENÇÕES CARTOGRÁFICAS:

- Capital Estadual
- Sede Municípios Costeiros
- Limite Costeiro
- - - Batimetria
- ▭ Baía Sedimentar Marítima
- ▭ Limite Estadual

LEGENDA:

- ▭ Municípios Costeiros
- ▭ Porto de Pecém - Base de Apoio
- ▭ Aeroporto Pinto Martins
- Área de Influência
- Área pretendida para perfuração do poço
- ▭ Bloco
- ▭ Rota Estimada das Embarcações
- ▭ Rota Aeronaves
- ▭ Municípios - Critério
- ▭ Pesca
- ▭ Pesca e Base de Apoio Marítimo
- ▭ Pesca, Base Aérea e Recebimento de Resíduos
- ▭ Áreas de Pesca Artesanal
- ▭ Icapuí
- ▭ Fortaleza
- ▭ São Gonçalo do Amarante
- ▭ Paracuru
- ▭ Paraipaba
- ▭ Trairi
- ▭ Amontada
- ▭ Acaraú

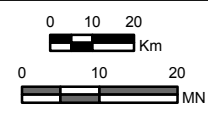

Projeção Geográfica  
Sistema de Coordenadas: GCS SIRGAS 2000  
Datum: SIRGAS 2000  
Unidade: Degree

FONTE:  
- ANP, 2010;  
- ANP, 2014;  
- BC250 - IBGE, 2013;  
- CPRM, 2014;  
- Levantamentos de campo, 2013; 014.



CLIENTE:



EXECUÇÃO:

AECOM do Brasil  
Praia de Botafogo, 440 / 24º andar  
Rio de Janeiro - RJ - Brasil - CEP 22250-040  
Tel.: 55 21 2005-3677 Fax.: 55 21 2005-3660  
www.aecom.com



TÍTULO:

**Estudo Ambiental de Perfuração – EAP**  
**Bacia do Ceará**  
**Atividades de Perfuração Marítima - Bloco CE-M-661**  
**Área de Influência e Áreas de Pesca Artesanal**

RESP. TÉCNICO: Liana Silva	CONSELHO REGIONAL: Não aplicável	ASSINATURA: Tatiane Moraes	Nº MAPA: <b>11.8.1</b>
ESCALA: 1:1.800.000	PROJETADO POR: Liana Silva	APROVADO POR: Tatiane Moraes	FOLHA: 01/01
DATA: junho de 2015	Nº PROJETO: 00410-0022	Nº PROCESSO: <b>02022.000369/14-01</b>	REVISÃO: 00