

Convenções Cartográficas

- Capital estadual
- - - Isóbata
- - - Limite Estadual

Legenda

- Poços
 - Blocos BM-S-56, 57, 58 e 59
- | | |
|---|---|
| Aves | Quelônios |
| ● Aves aquáticas | ● Tartaruga-verde |
| ● Aves marinhas costeiras | ● Tartaruga-cabeçuda e tartaruga-de-couro |
| ● Aves marinhas pelágicas | |
| ● Aves terrestres | |
| Crustáceos | |
| ● Áreas de concentração das principais espécies de camarões da região de estudo | |
| Mamíferos | |
| ● Cetáceos da comunidade oceânica | ● Toninha |
| ● Golfinho da comunidade costeira de cetáceos | ● Boto Cinza |
| Peixes | |
| ● Espécies de peixes de importância econômica da região de estudo | ● Áreas de concentração das principais espécies de peixes da região de estudo |
| Índice de Sensibilidade Litoral | Ecosistemas |
| — ISL 1 | ■ Floresta Costeira |
| — ISL 10 | ■ Floresta de Restinga |
| — ISL 3 | ■ Mangue |
| — ISL 4 | ■ Praias |
| Rotas de Cetáceos e Quelônios | ■ Praias e Costão Rochoso |
| → Franca-do-Sul / minke-anã | ■ Praias e Restingas |
| → jubarte / minke-Antártica | |

Mapa de Situação

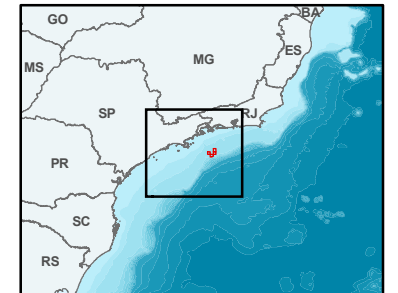

Escala Gráfica

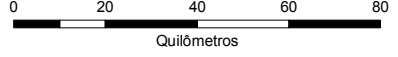

SISTEMA DE COORDENADAS GEOGRÁFICAS
South American Datum 1969

Referência

- Malha de Setores Censitário do IBGE - 2003;
- Base Cartográfica Integrada do Brasil ao Milionésimo Digital;
- BDEP - ANP, 2007;
- Batimetria (2006) - Mapa Geodiversidade do Brasil; Serviço Geológico do Brasil - CPRM / Departamento Nacional de Produção Mineral - DNPM.

Execução



Cliente



Projeto

ESTUDO DE IMPACTO AMBIENTAL DA ATIVIDADE DE PERFUARAÇÃO MARÍTIMA NOS BLOCOS BM-S-56, BM-S-57, BM-S-58 E BM-S-59, BACIA DE SANTOS

Título

MAPA DE VULNERABILIDADE