

Cerco, Aparelhos com Anzol, Emalhe e Arrasto
 Linha de mão de fundo, rede de fundo,
 arrasto duplo simples

BM-S-8

CONVENÇÕES CARTOGRÁFICAS:

- Capital Estadual
- Bacia Sedimentar Marítima
- Município Costeiro
- Batimetria (m)
- Limite Estadual
- América do Sul

LEGENDA:

- | | | | |
|------------------------|----------------|------------------|--------------------------------|
| Bloco BM-S-8 | Balneário | Ilha Grande | Pontal |
| Base de Apoio Marítimo | Biscaia | Ilha da Caieira | Praia Vermelha |
| Rota de Navegação | Bonfim | Ilha da Gipóia | Praia do Anil |
| | Camorim Grande | Ilha do Brandão | Praia do Machado |
| | Centro | Mambucaba | Vila Nova |
| | Frade | Paraíso | Vila Velha |
| | Garatuaia | Ponta Leste | Artes de Pesca |
| | Guariba | Ponta da Aroeira | Cerco, anzol, emalhe e arrasto |

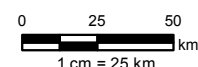

1 cm = 25 km
 Projeção Geográfica
 Sistema de Coordenadas: GCS SIRGAS 2000
 Datum: SIRGAS 2000
 Unidade: Graus

FONTES:
 - ANP, 2014;
 - BCIM - IBGE, 2010;
 - BC250 (v.1.0) - IBGE, 2013;
 - Geobank - CPRM, 2014;
 - PETROBRAS/AECOM, 2015B.



CLIENTE: Statoil		EXECUÇÃO: AECOM do Brasil Praia de Botafogo, 440 / 24º andar Rio de Janeiro - RJ - Brasil - CEP 22250-040 Tel.: 55 21 2005-3677 Fax.: 55 21 2005-3660 www.aecom.com	
TÍTULO: Estudo Ambiental de Perfuração (EAP) BM-S-8 - Bacia de Santos Área de Pesca - Município de Angra dos Reis / RJ			
RESP. TÉCNICO: Bárbara Loureiro	CONSELHO REGIONAL: CREA-RJ: 2009104082	ASSINATURA: Adriana Moreira	Nº MAPA: II.5.3.16
ESCALA: 1:2.500.000	PROJETADO POR: Liana Silva	APROVADO POR: Adriana Moreira	FOLHA: 01/01
DATA: janeiro de 2017	Nº PROJETO: 00390-0125	Nº PROCESSO: 02001.005568/2016	REVISÃO: 00

