

CONVENÇÕES CARTOGRÁFICAS:

- Capital Estadual
- Sede Municipal Costeira
- Limite Estadual
- Limite Municipal Costeiro
- América do Sul
- Baía Sedimentar Marítima

LEGENDA:

- Base de Apoio Marítimo
- Bloco BM-S-8
- Rota de Navegação
- Comunidades Pesqueiras**
- Município**
- Itapemirim
- São João da Barra
- Macaé
- Cabo Frio
- Maricá
- Itaboraí
- São Gonçalo
- Niterói
- Magé
- Duque de Caxias
- Rio de Janeiro
- Angra dos Reis
- Paraty
- Porto Belo
- Bombinhas
- Florianópolis
- Palhoça
- Paulo Lopes
- Garopaba
- Imbituba
- Laguna

*Os nomes das comunidades são apresentados na tabela no verso do mapa.

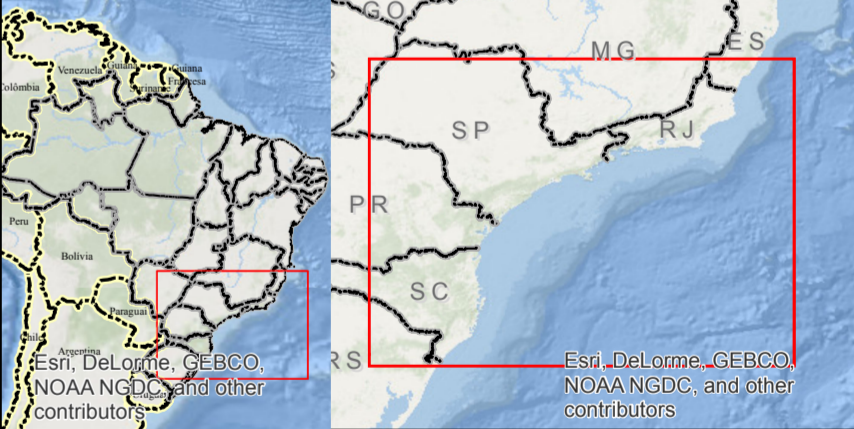

FONTES:

- ANP, 2014;
- BCIM - IBGE, 2010;
- BC250 (v.1.0) - IBGE, 2013;
- Geobank - CPRM, 2014;
- PETROBRAS/AECOM, 2015;
- PETROBRAS/FIPERJ, 2015;
- STATOIL/AECOM, 2015a;
- STATOIL/AECOM, 2015b;
- STATOIL/AECOM, 2016;
- QGP/AECOM, 2014;

0 25 50 Km
1 cm = 25 km

Projeção Geográfica
Sistema de Coordenadas: GCS SIRGAS 2000
Datum: SIRGAS 2000
Unidade: Graus

AECOM do Brasil
Praia de Botafogo, 440 / Sala 2.401 CEP 22250-040
Rio de Janeiro - RJ - Brasil
Tel.: 55 21 2005-3677 Fax.: 55 21 2005-3660
www.aecom.com

Estudo Ambiental de Perfuração (EAP)			
BM-S-8 - Baía de Santos			
Comunidades Pesqueiras dos Municípios da Área de Estudo			
RESP. TÉCNICO: Bárbara Loureiro	CONSELHO REGIONAL: CREA-RJ: 2009104082	ASSINATURA: Adriana Moreira	Nº MAPA: II.5.3.3
ESCALA: 1:2.500.000	PROJETADO POR: Liana Silva	APROVADO POR: Adriana Moreira	FOLHA: 01/01
DATA: janeiro de 2017	Nº PROJETO: 00390-0125	Nº PROCESSO: 02001.005568/2016	REVISÃO: 00