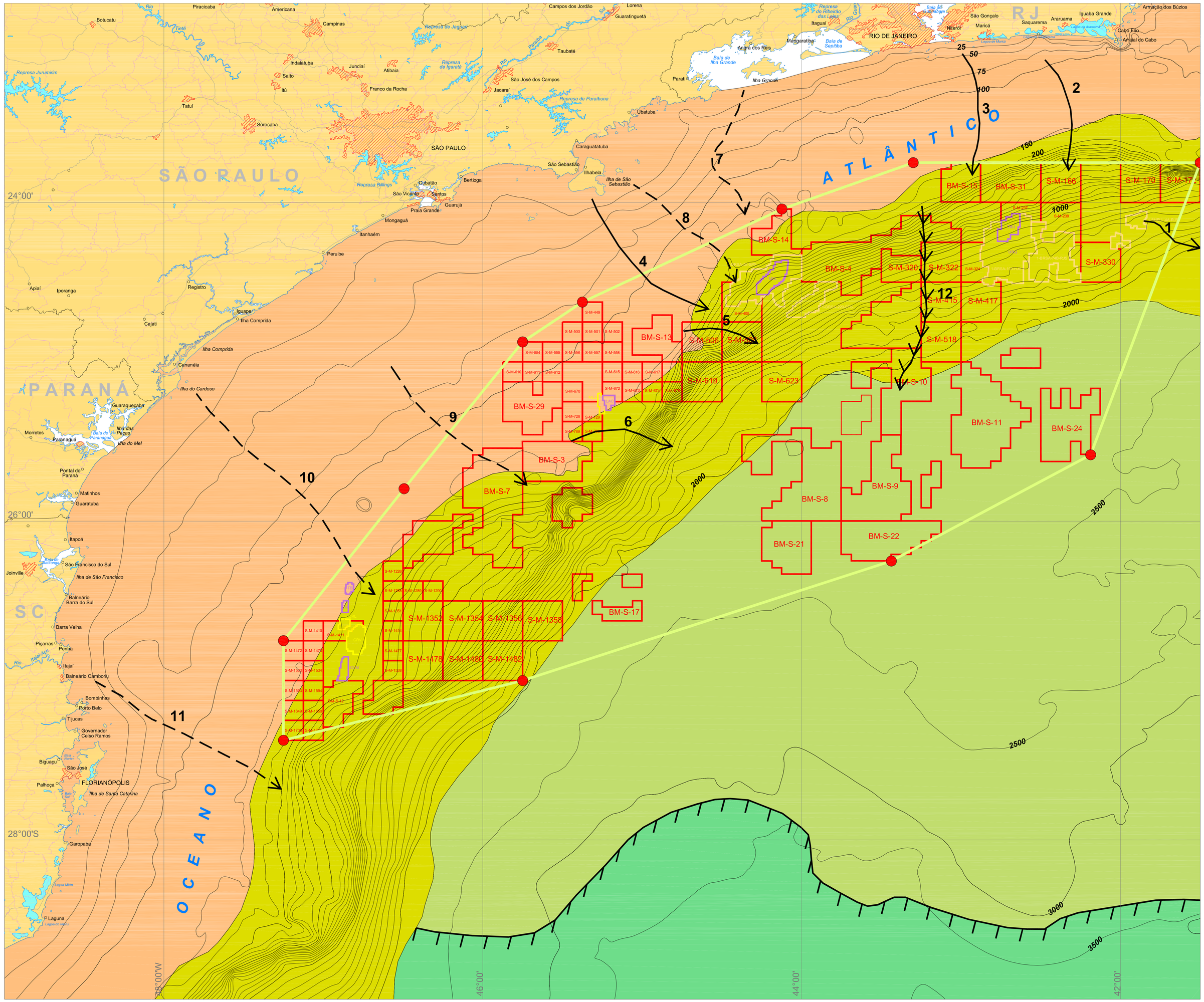

CONVENÇÕES CARTOGRÁFICAS

- CURSO D'ÁGUA
- LIMITE MUNICIPAL
- LIMITE ESTADUAL
- RODOVIA
- PERÍMETRO URBANO
- LOCALIDADE
- BLOCOS - EXPLORAÇÃO
- BLOCOS - AVALIAÇÃO
- BLOCOS - DESENVOLVIMENTO
- BLOCOS - PRODUÇÃO
- ÁREA GEOGRÁFICA BACIA DE SANTOS
- PONTOS DE FRONTEIRA

LEGENDA

UNIDADES FISIOGRÁFICAS SUBMARINAS

- PLATAFORMA CONTINENTAL
- TALUDE CONTINENTAL
- PLATÔ MARGINAL
- SOPÉ CONTINENTAL

FEIÇÕES MORFOLÓGICAS SUBMARINAS

- CANAL
- CÂNION
- VALE
- ESCARPA

1 - CÂNION GUANABARA
2 - CÂNION CABO FRIO
3 - CÂNION RIO DE JANEIRO
4 - CÂNION SÃO SEBASTIÃO
5 - CÂNION SÃO SEBASTIÃO
6 - CÂNION SÃO PAULO
7 - CANAL ILHA GRANDE
8 - CANAL DE BÚZIOS
9 - CANAL QUEIMADA
10 - CANAL CANANÉIA
11 - CANAL ITAJAÍ
12 - VALES RIO DE JANEIRO

Fontes

PROJETO REMAC. Margem Continental Sul - Mapa Fisiográfico (escala: 1:3.500.000),. Rio de Janeiro: PETROBRAS, CENPES. 1979.

PROJETO REMAC. Margem Continental Sul - Mapa de Relevo (escala: 1:3.500.000). Rio de Janeiro: PETROBRAS, CENPES. 1979.

ZEMBRUSCKI, S.G. In: PROJETO REMAC. Geomorfologia da margem continental brasileira e das áreas oceânicas adjacentes. Rio de Janeiro: PETROBRAS, CENPES, 1979. p. 129-177 (Série Projeto REMAC, n.7).

Mapa de Situação

Referência Cartográfica

- Cartas Internacional ao Milionésimo, SF-23, SF-24, SG-22, SG-23, SH-22 (IBGE).

Escala Gráfica

Sistema de Coordenadas Geográficas
Datum Horizontal : SAD/69

ICF INTERNATIONAL

Cartografia Digital	BMP INFO GEO	Data	Nov.2006
Projeto	ICF International	Data	Nov.2006
Aprovado	ICF International	Data	Nov.2006

PETRÓLEO BRASILEIRO S.A.
PETROBRAS

EIA DA ÁREA GEOGRÁFICA BACIA DE SANTOS

MAPA FISIOGRÁFICO

Escala 1:1.000.000	Data de Emissão 30/11/2006
Mapa nº II.4.2.1.2.A-11	