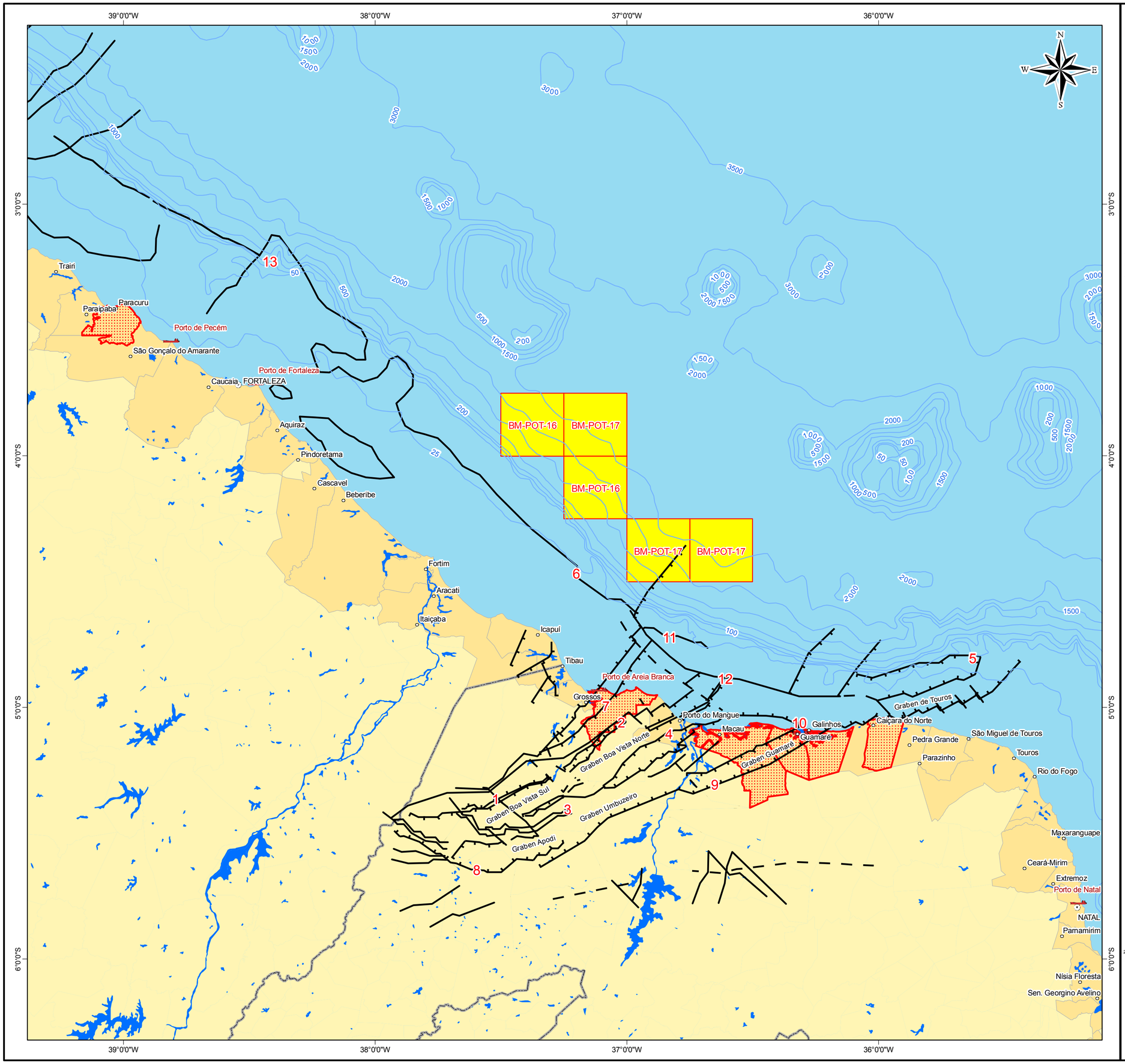

Legenda:

- BM-POT-16 e BM-POT-17
- Capitais
- Cidades Costeiras
- Portos
- Limite Estadual
- Batimetria
- Rios e Lagos
- Municipios Costeiros
- Municipios da Área de Influência

Feições Estruturais

- Falha/Fratura
- 1 - Alto de Canudos
- 2 - Alto de Mossoró
- 3 - Alto de Quixaba
- 4 - Alto de Serra do Carmo
- 5 - Alto Touros
- 6 - Baixo de Aracati
- 7 - Baixo Grossos
- 8 - Falha Baixa Grande
- 9 - Falha Carnaubais
- 10 - Falha Macau
- 11 - Falha Pescada
- 12 - Falha Ubarana
- 13 - Alto de Fortaleza

20 10 0 20 40 Quilômetros

Notas:
Projeção Geodésica
Datum SAD69

Fontes:
Projeto REMAC, Volume 4 (1978)
Brasil ao Milionésimo - IBGE (2003)
Geologia, tectônica e recursos minerais do Brasil, SIG, CPRM (2003)
Zalán & Oliveira (2005)

REVISÕES:			
Nº	DESCRIÇÃO:	DATA:	VISTO:

PROJETADO POR:	Marcio Magalhães
DESENHADO POR:	Marcio Rocha
REVISTO POR:	Marcio Magalhães
APROVADO POR:	Adriana Moreira

AECOM
Praia de Botafogo, 440 / Sala 2.401 CEP 22250-040
Rio de Janeiro - RJ - Brasil
Tel.: 55 21 2005-3677 Fax.: 55 21 2005-3660
www.aecom.com

Mapa Principais Feições Estruturais da Bacia Potiguar
Estudo de Impacto Ambiental - EIA
Atividade de Perfuração Marítima
Blocos BM-POT-16 e BM-POT-17
Bacia Potiguar
PETROBRAS

ESCALA:	DATA:	NÚMERO DO PROJETO:
Indicada	Fevereiro/2009	0332-0016

NÚMERO DA FIGURA:
II.5.1.1-1

NÚMERO DA FOLHA:
1