

© Ecology & Environment do Brasil GIS Department Project # W:\2328-05_BM-P-2\MXD\Anexo_II.5.3.1-1-1_AbordagensCostaBrasil.mxd 27/04/2012

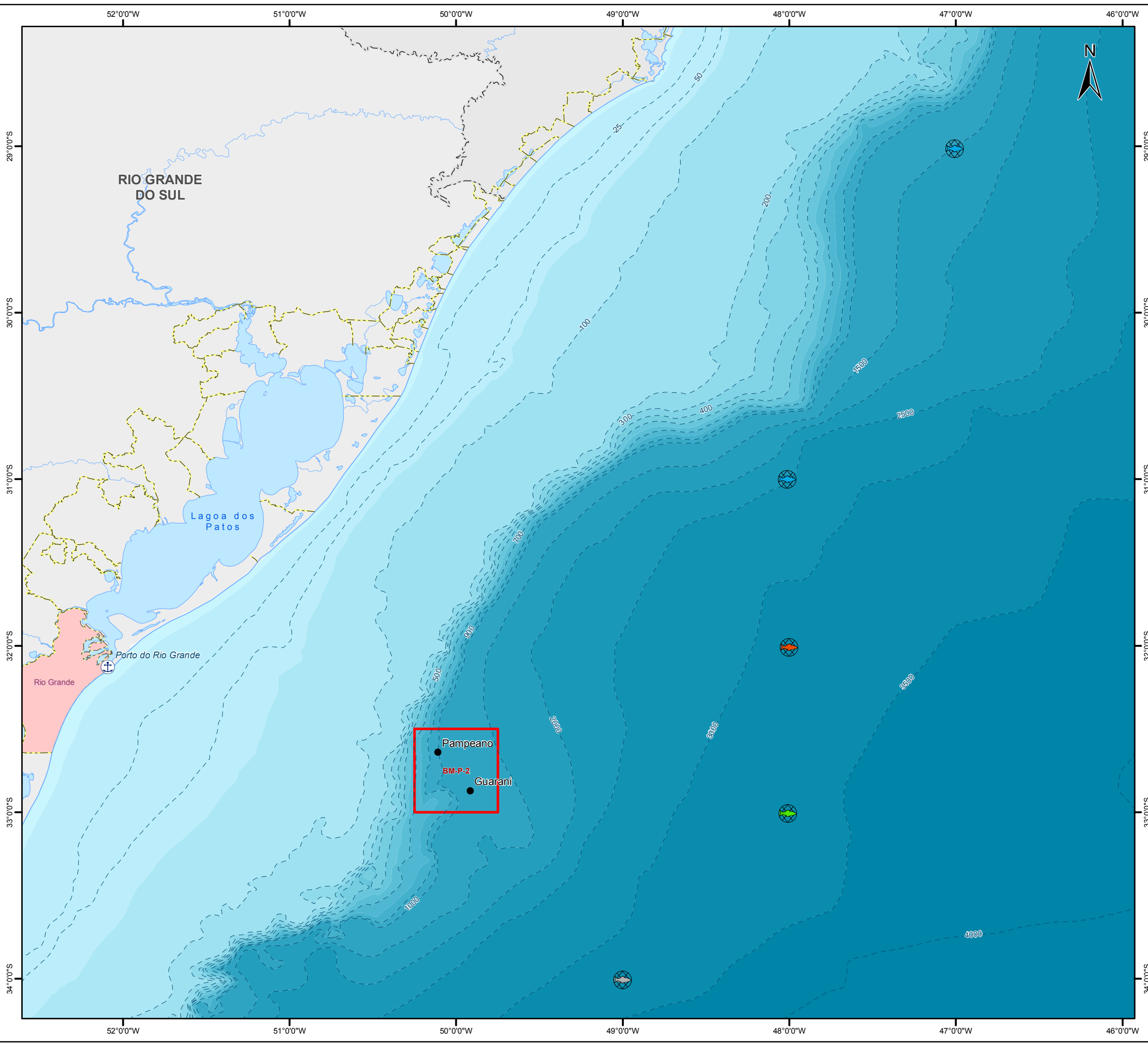

Convenções Cartográficas

- Porto
- Isóbata
- Corpo d'água
- Limite estadual
- Limite municipal

Legenda

- Poço
- Bloco de exploração
- Petrecho
 - Cerco
 - Espinhel de Superfície
 - Espinhel de fundo
 - Vara com isca viva

Mapa de Situação

Escala Gráfica

0 10 20 40 60 80 100
Quilômetros

SISTEMA DE COORDENADAS GEOGRÁFICAS
Sistema de Referência Geocêntrico para as Américas 2000
SIRGAS2000

Referência

- Malha Digital - IBGE, 2007;
- CIM - IBGE, 1995.

Execução

Cliente

Projeto

ESTUDO AMBIENTAL DE PERFURAÇÃO
ATIVIDADE DE PERFURAÇÃO MARÍTIMA NO
BLOCO BM-P-02 - BACIA DE PELOTAS

Título

ANEXO II.5.3.1.1-1 MAPA DE ABORDAGENS
DE EMBARCAÇÕES COSTA BRASIL

Escala: 1:2.500.000 Data: Abril/2012
Mapa n°: 2328-05-EAP-DE-4001 Revisão 00
Elab.: Luciene Lima Visto: Aprov.: