

| Comunidade         | Distância até a base de apoio (km) |
|--------------------|------------------------------------|
| Aê                 | 459,52                             |
| Alto Camapu        | 459,85                             |
| Alto Pereru        | 458,66                             |
| Camapu-Miri        | 462,35                             |
| Espanha            | 461,83                             |
| Itapepoca          | 453,41                             |
| Mureré             | 454,53                             |
| Pereru de Fátima   | 458,26                             |
| São João de Ramos  | 451,90                             |
| São Miguel         | 449,31                             |
| Monte Alegre       | 461,35                             |
| Ponta de Bom Jesus | 463,04                             |
| Porto Cachoeira    | 455,40                             |
| Sede               | 454,30                             |
| Boa Vista          | 460,51                             |
| Madeira            | 460,99                             |

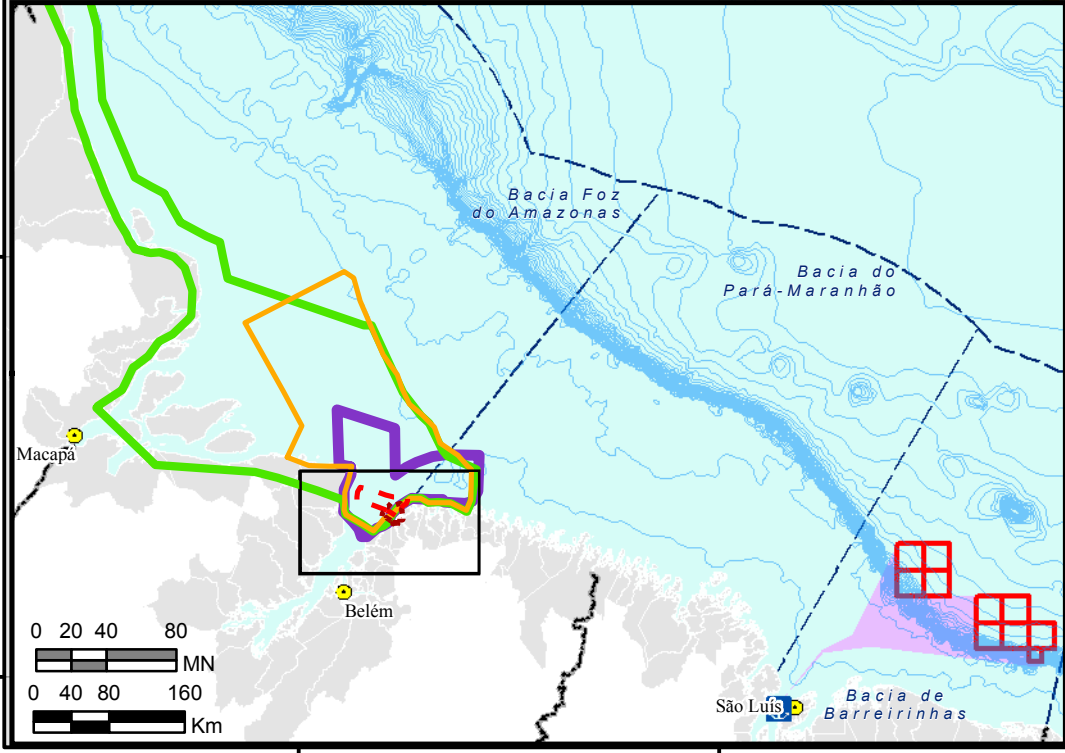

**CONVENÇÕES CARTOGRÁFICAS:**

- Capital Estadual
- Limite Estadual
- Batimetria (m)
- Bacia Sedimentar

**LEGENDA:**

- ⚓ Porto de Itaqui - Base de Apoio
- Bloco
- ▭ Rota das Embarcações
- ▭ Municípios Costeiros
- ▭ São Caetano de Odivelas

**Comunidades**

- 1 - Aê
- 2 - Alto
- 3 - Alto
- 4 - Camapu-Miri
- 5 - Espanha
- 6 - Itapepoca
- 7 - Mureré
- 8 - Pereru de Fátima
- 9 - São João de Ramos
- 10 - São Miguel
- 11 - Monte
- 12 - Ponta de Bom Jesus
- 13 - Porto Cachoeira
- 14 - Sede
- 15 - Boa Vista
- 16 - Madeira\*

**Áreas de Pesca**

- ▭ Aê; Alto Camapu; Alto Pereru; Camapu Miri; Espanha; Itapepoca; Mureré; Pereru de Fátima; Vila Paraíso
- ▭ São João de Ramos; São Miguel
- ▭ Monte Alegre; Santa Maria da Barreta
- ▭ Sede, Porto Cachoeira e Ponta de Bom Jesus
- ▭ Boa Vista

\* Área de pesca não delimitada. Justificativa no item Caracterização da Atividade Pesqueira.

0 1 2 4 MN  
0 2,5 5 10 km

Projeção Geográfica  
Sistema de Coordenadas: GCS SIRGAS 2000  
Datum: SIRGAS 2000  
Unidade: Graus

**FONTE:**

- ANP, 2010;
- ANP, 2014;
- BC250 - IBGE, 2013;
- CPRM, 2014;
- AECOM, 2015.



**CLIENTE:** BG BRASIL

**EXECUÇÃO:** AECOM do Brasil  
Praia de Botafogo, 440 / 24º andar  
Rio de Janeiro - RJ - Brasil - CEP 22250-040  
Tel.: 55 21 2005-3677 Fax.: 55 21 2005-3660  
www.aecom.com

**TÍTULO:** Estudo de Impacto Ambiental - EIA  
Atividade de Perfuração Marítima de Poços - Bacia de Barreirinhas  
Áreas de Pesca Artesanal - São Caetano de Odivelas (PA)

|   |  |  |                                 |
|---|--|--|---------------------------------|
| <b>RESP. TÉCNICO:</b><br>Davi Rodrigues | <b>CONSELHO REGIONAL:</b><br>Não aplicável | <b>ASSINATURA:</b><br>Tatiane Moraes     | <b>Nº MAPA:</b><br>II.6.3.11.52 |
| <b>ESCALA:</b><br>1:500.000             | <b>PROJETADO POR:</b><br>Sabrina Costa     | <b>APROVADO POR:</b><br>Tatiane Moraes   | <b>FOLHA:</b><br>01/01          |
| <b>DATA:</b><br>setembro de 2015        | <b>Nº PROJETO:</b><br>00840-0041           | <b>Nº PROCESSO:</b><br>02022.000024/2014 | <b>REVISÃO:</b><br>00           |