

Comunidade	Distância até a base de apoio (km)
Algadoalzinho	416,22
Araúá	413,26
Biteua	406,87
Boa Vista	417,30
Curuperé	414,81
Fazendinha	410,44
Herculino Bentes	414,12
Nova Brasília	418,22
Cafezal	419,97
Sede	409,88
Prainha	416,54
Santo Antônio	412,85

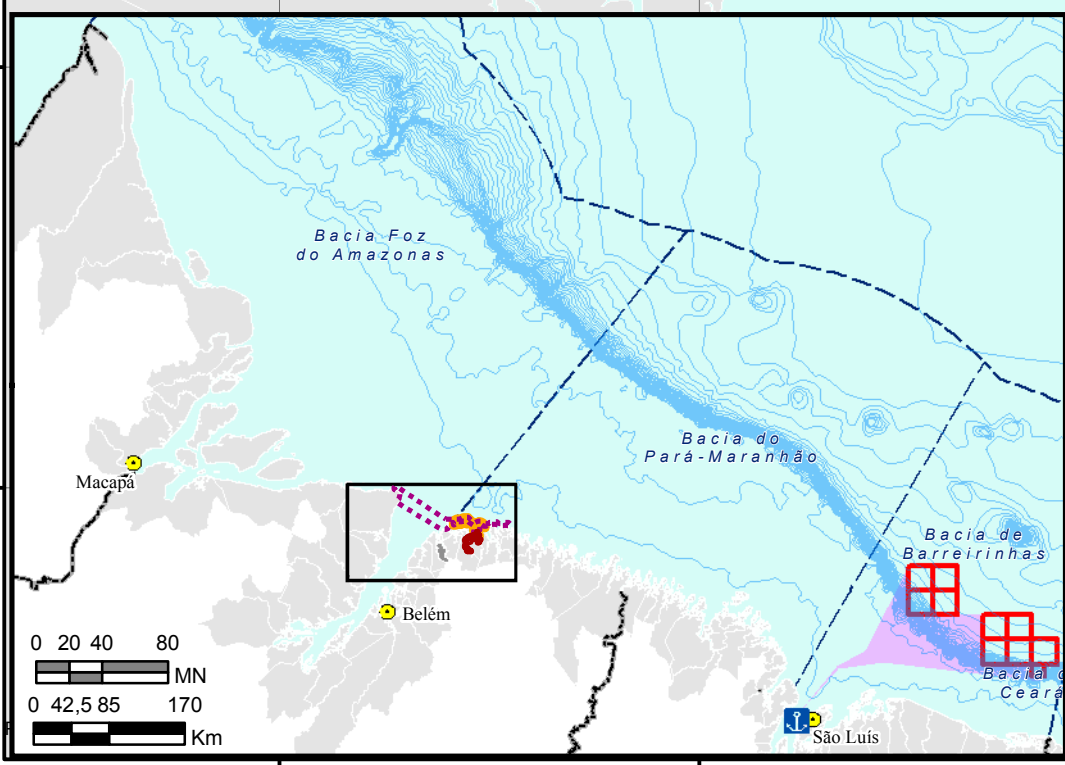

- CONVENÇÕES CARTOGRÁFICAS:**
- Capital Estadual
 - Limite Estadual
 - Batimetria (m)
 - Bacia Sedimentar
- LEGENDA:**
- 🚢 Porto de Itaqui - Base de Apoio
 - ▭ Bloco
 - ▭ Rota das Embarcações
 - ▭ Municípios Costeiros
 - ▭ Magalhães Barata

- Comunidades**
- 1 - Algadoalzinho
 - 2 - Araúá
 - 3 - Biteua
 - 4 - Boa Vista
 - 5 - Curuperé
 - 6 - Fazendinha
 - 7 - Herculino Bentes
 - 8 - Nova Brasília
 - 9 - Cafezal
 - 10 - Sede
 - 11 - Prainha
 - 12 - Santo Antônio
- Áreas de Pesca**
- ▭ Araúá, Nova Brasília, Biteua, Curuperé, Fazendinha e Herculino Bentes (ICMBio 2014); Algadoalzinho, Boa Vista e Nova Brasília
 - ▭ Sede e Cafezal
 - ▭ Prainha e Santo Antônio

0 1 2 4 MN
0 2,5 5 10 km

Projeção Geográfica
Sistema de Coordenadas: GCS SIRGAS 2000
Datum: SIRGAS 2000
Unidade: Graus

FONTE:
- ANP, 2010;
- ANP, 2014;
- BC250 - IBGE, 2013;
- CPRM, 2014;
- AECOM, 2015.



CLIENTE: BG BRASIL

EXECUÇÃO: AECOM do Brasil
Praia de Botafogo, 440 / 24º andar
Rio de Janeiro - RJ - Brasil - CEP 22250-040
Tel.: 55 21 2005-3677 Fax.: 55 21 2005-3660
www.aecom.com

TÍTULO: Estudo de Impacto Ambiental - EIA
Atividade de Perfuração Marítima de Poços - Bacia de Barreirinhas
Áreas de Pesca Artesanal - Magalhães Barata (PA)

RESP. TÉCNICO: Davi Rodrigues	CONSELHO REGIONAL: Não aplicável	ASSINATURA: Tatiane Moraes	Nº MAPA: II.6.3.11.49
ESCALA: 1:500.000	PROJETADO POR: Sabrina Costa	APROVADO POR: Tatiane Moraes	FOLHA: 01/01
DATA: setembro de 2015	Nº PROJETO: 00840-0041	Nº PROCESSO: 02022.000024/2014	REVISÃO: 00