

Comunidade	Distância até a base de apoio (km)
Boa Esperança	400,55
Bom Jesus	402,27
Mocooca	413,07
Nazaré do Seco	413,88
Praia da Marieta	406,60
São Tomé	401,76
Suá Suá	407,28
Tatuteua	397,56
Vila do Mota	402,73
Sede	397,72
40 do Mocooca	412,86
Algodal	419,91
Curuçazinho	408,44
Vila do Penha	405,53
Aricuru	403,41
Beira Mar	412,72
Curucambaua	399,45
Martins Pinheiro	407,11
São Miguel do Taquere	409,42
São Raimundo do Capri	402,39
São Sebastião	408,91
Traquateua	405,94

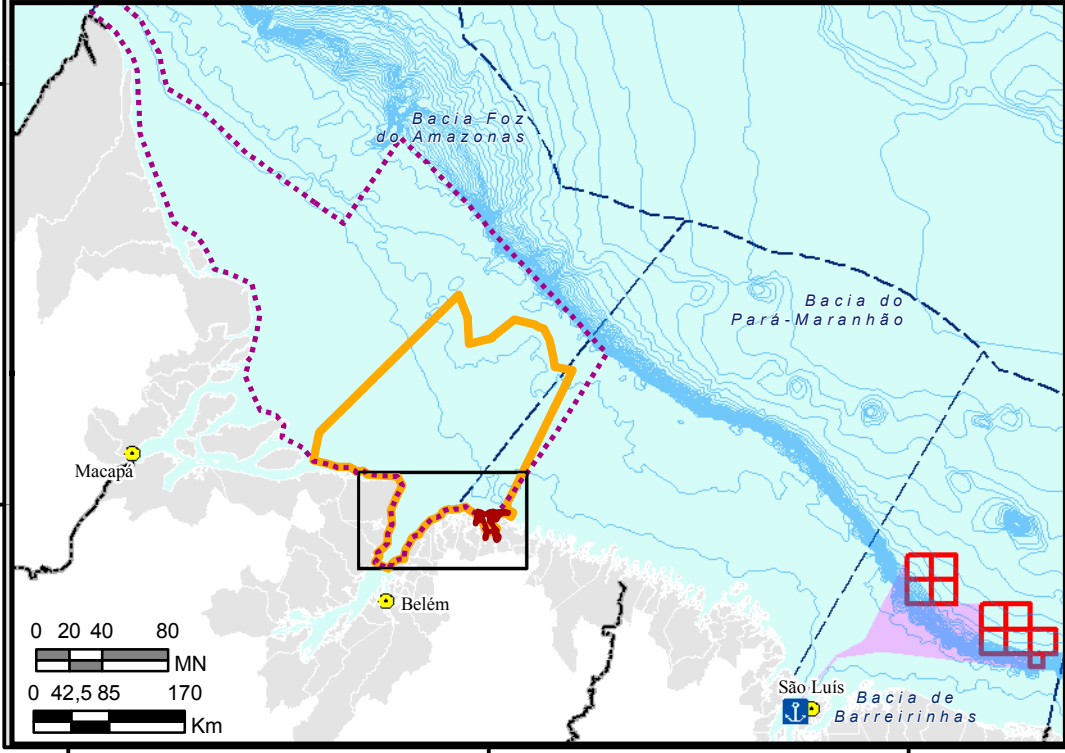

**CONVENÇÕES CARTOGRÁFICAS:**

- Capital Estadual
- Limite Estadual
- Batimetria (m)
- Bacia Sedimentar

**LEGENDA:**

- ⚓ Porto de Itaqui - Base de Apoio
- Bloco
- ▭ Rota das Embarcações
- ▭ Municípios Costeiros
- ▭ Maracanã

**Comunidades**

- 1 - Boa Esperança
- 2 - Bom Jesus
- 3 - Mocooca
- 4 - Nazaré do Seco
- 5 - Praia da Marieta
- 6 - São Tomé
- 7 - Suá Suá
- 8 - Tatuteua
- 9 - Vila do Mota
- 10 - Sede
- 11 - 40 do Mocooca
- 12 - Algodal
- 13 - Curuçazinho
- 14 - Vila do Penha
- 15 - Aricuru\*
- 16 - Beira Mar\*
- 17 - Curucambaua\*
- 18 - Martins Pinheiro\*
- 19 - São Miguel do Taquere\*
- 20 - São Raimundo do Capri\*
- 21 - São Sebastião\*
- 22 - Traquateua\*

**Áreas de Pesca**

- ▭ Boa Esperança, Bom Jesus, etc
- ▭ Sede
- ▭ 40 do moca, Algodal, etc

\* Área de pesca não delimitada. Justificativa no item Caracterização da Atividade Pesqueira.

0 1 2 4 MN  
0 2,5 5 10 km

Projeção Geográfica  
Sistema de Coordenadas: GCS SIRGAS 2000  
Datum: SIRGAS 2000  
Unidade: Graus

**FONTE:**  
- ANP, 2010;  
- ANP, 2014;  
- BC250 - IBGE, 2013;  
- CPRM, 2014;  
- AECOM, 2015.



<b>CLIENTE:</b> BG BRASIL		<b>EXECUÇÃO:</b> AECOM do Brasil Praia de Botafogo, 440 / 24º andar Rio de Janeiro - RJ - Brasil - CEP 22250-040 Tel.: 55 21 2005-3677 Fax.: 55 21 2005-3660 www.aecom.com	
<b>TÍTULO:</b> Estudo de Impacto Ambiental - EIA Atividade de Perfuração Marítima de Poços - Bacia de Barreirinhas Áreas de Pesca Artesanal - Maracanã (PA)			
<b>RESP. TÉCNICO:</b> Davi Rodrigues	<b>CONSELHO REGIONAL:</b> Não aplicável	<b>ASSINATURA:</b> Tatiane Moraes	<b>Nº MAPA:</b> II.6.3.11.47
<b>ESCALA:</b> 1:500.000	<b>PROJETADO POR:</b> Sabrina Costa	<b>APROVADO POR:</b> Tatiane Moraes	<b>FOLHA:</b> 01/01
<b>DATA:</b> setembro de 2015	<b>Nº PROJETO:</b> 00840-0041	<b>Nº PROCESSO:</b> 02022.000024/2014	<b>REVISÃO:</b> 00