

Comunidade	Distância até a base de apoio (km)
Caranazinho	395,68
Derrubadinho	398,22
Ponte do Atalaia	391,10
Portinho	396,04
Praia do Atalaia	392,34
Porto Grande	396,94
Vila de Cuiarana	386,34
São Bento	389,42
Alto Pindorama	385,84
Coremas	387,80
Sto Antônio de Urindeua	392,98

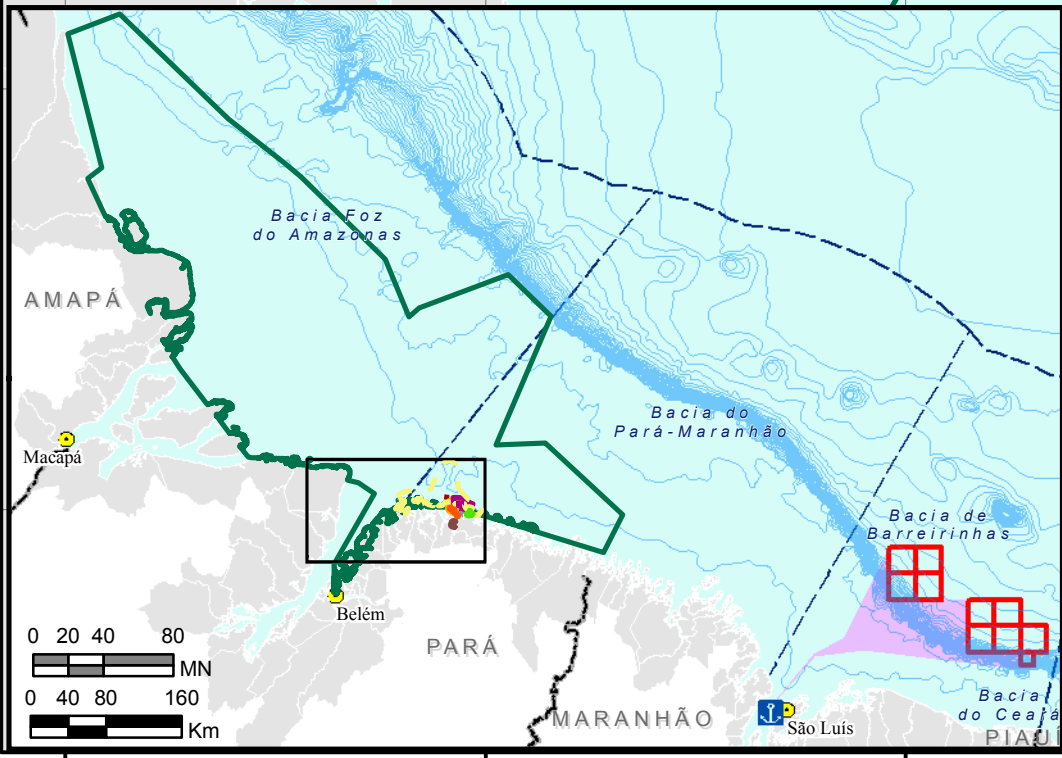

CONVENÇÕES CARTOGRÁFICAS:

- Capital Estadual
- Limite Estadual
- Batimetria (m)
- Bacia Sedimentar

LEGENDA:

- ⚓ Porto de Itaqui - Base de Apoio
- ▭ Bloco
- ▭ Rota das Embarcações
- ▭ Municípios Costeiros
- ▭ Salinópolis

Comunidades

- 1 - Caranazinho
- 2 - Derrubadinho
- 3 - Ponte do Atalaia
- 4 - Portinho
- 5 - Praia do Atalaia
- 6 - Porto Grande
- 7 - Vila de Cuiarana
- 8 - São Bento
- 9 - Alto Pindorama
- 10 - Coremas
- 11 - Sto Antônio de Urindeua

Área de Pesca

- ▭ Caranazinho
- ▭ Derrubadinho
- ▭ Praia do Atalaia; Ponte do Atalaia; Portinho
- ▭ Porto Grande
- ▭ Vila de Cuiarana
- ▭ São Bento
- ▭ Alto Pindorama; Coremas
- ▭ São Antônio de Urindeua

0 1 2 4 MN
0 2,5 5 10 km

Projeção Geográfica
Sistema de Coordenadas: GCS SIRGAS 2000
Datum: SIRGAS 2000
Unidade: Graus

FONTE:
- ANP, 2010;
- ANP, 2014;
- BC250 - IBGE, 2013;
- CPRM, 2014;
- AECOM, 2015.



CLIENTE: BG BRASIL

EXECUÇÃO: AECOM do Brasil
Praia de Botafogo, 440 / 24º andar
Rio de Janeiro - RJ - Brasil - CEP 22250-040
Tel.: 55 21 2005-3677 Fax.: 55 21 2005-3660
www.aecom.com

TÍTULO: Estudo de Impacto Ambiental - EIA
Atividade de Perfuração Marítima de Poços - Bacia de Barreirinhas
Áreas de Pesca Artesanal - Salinópolis (PA)

RESP. TÉCNICO: Davi Rodrigues	CONSELHO REGIONAL: Não aplicável	ASSINATURA: Tatiane Moraes	Nº MAPA: II.6.3.11.45
ESCALA: 1:500.000	PROJETADO POR: Sabrina Costa	APROVADO POR: Tatiane Moraes	FOLHA: 01/01
DATA: setembro de 2015	Nº PROJETO: 00840-0041	Nº PROCESSO: 02022.000024/2014	REVISÃO: 00