

Comunidade	Distância até a base de apoio (km)
Sede	347,50
Boa Vista	354,04
Baunilha	348,10

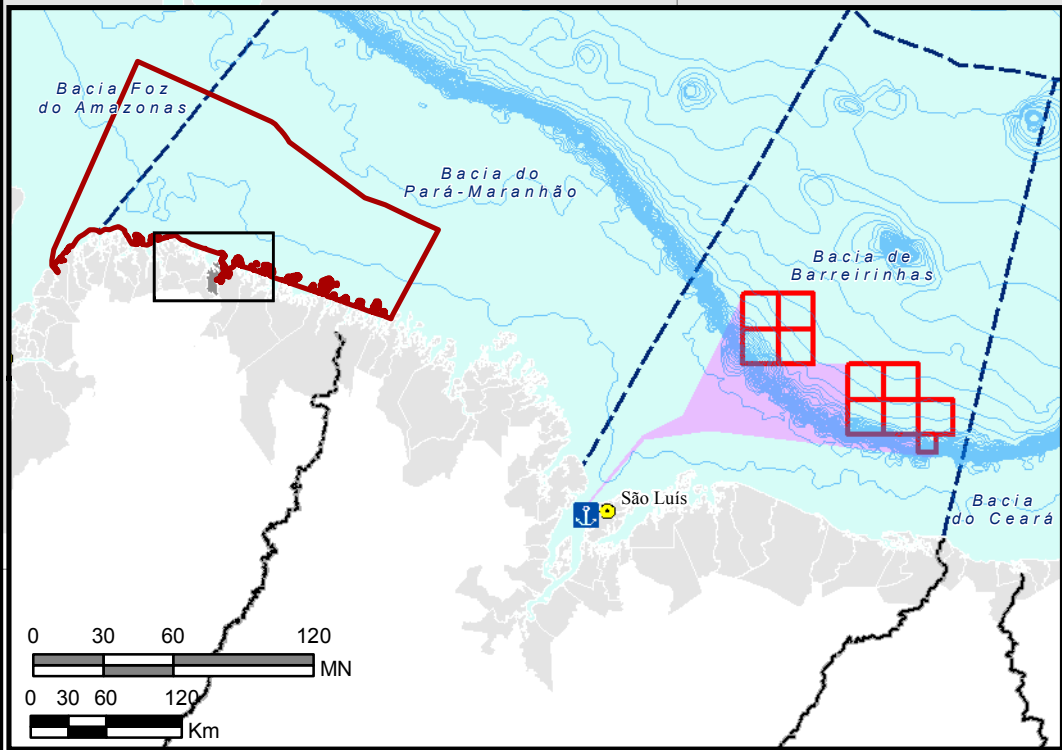

CONVENÇÕES CARTOGRÁFICAS:

- Capital Estadual
- Limite Estadual
- Batimetria (m)
- Bacia Sedimentar

LEGENDA:

- Porto de Itaqui - Base de Apoio
- Bloco
- Rota das Embarcações
- Municípios Costeiros
- Quatipuru

Comunidades

- 1 - Sede
- 2 - Boa Vista
- 3 - Baunilha\*

Áreas de Pesca

- Sede e Boa Vista

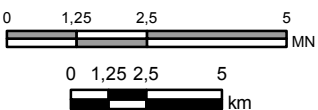

Projeção Geográfica  
Sistema de Coordenadas: GCS SIRGAS 2000  
Datum: SIRGAS 2000  
Unidade: Graus

FONTE:  
- ANP, 2010;  
- ANP, 2014;  
- BC250 - IBGE, 2013;  
- CPRM, 2014;  
- AECOM, 2015.



\* Área de pesca não delimitada. Justificativa no item Caracterização da Atividade Pesqueira.



CLIENTE:

BG BRASIL

EXECUÇÃO:

AECOM do Brasil  
Praia de Botafogo, 440 / 24º andar  
Rio de Janeiro - RJ - Brasil - CEP 22250-040  
Tel.: 55 21 2005-3677 Fax.: 55 21 2005-3660  
www.aecom.com



TÍTULO:

**Estudo de Impacto Ambiental - EIA**  
**Atividade de Perfuração Marítima de Poços - Bacia de Barreirinhas**  
**Áreas de Pesca Artesanal - Quatipuru (PA)**

RESP. TÉCNICO: Davi Rodrigues	CONSELHO REGIONAL: Não aplicável	ASSINATURA: Tatiane Moraes	Nº MAPA: <b>II.6.3.11.40</b>
ESCALA: 1:250.000	PROJETADO POR: Sabrina Costa	APROVADO POR:	FOLHA: 01/01
DATA: setembro de 2015	Nº PROJETO: 00840-0041	Nº PROCESSO: <b>02022.000024/2014</b>	REVISÃO: 00