

Comunidade	Distância até a base de apoio (km)
Porto da Alemanha	339,68
Porto Salinas	330,01
Furo Novo	339,23
Quatipuru-Mirim	343,63

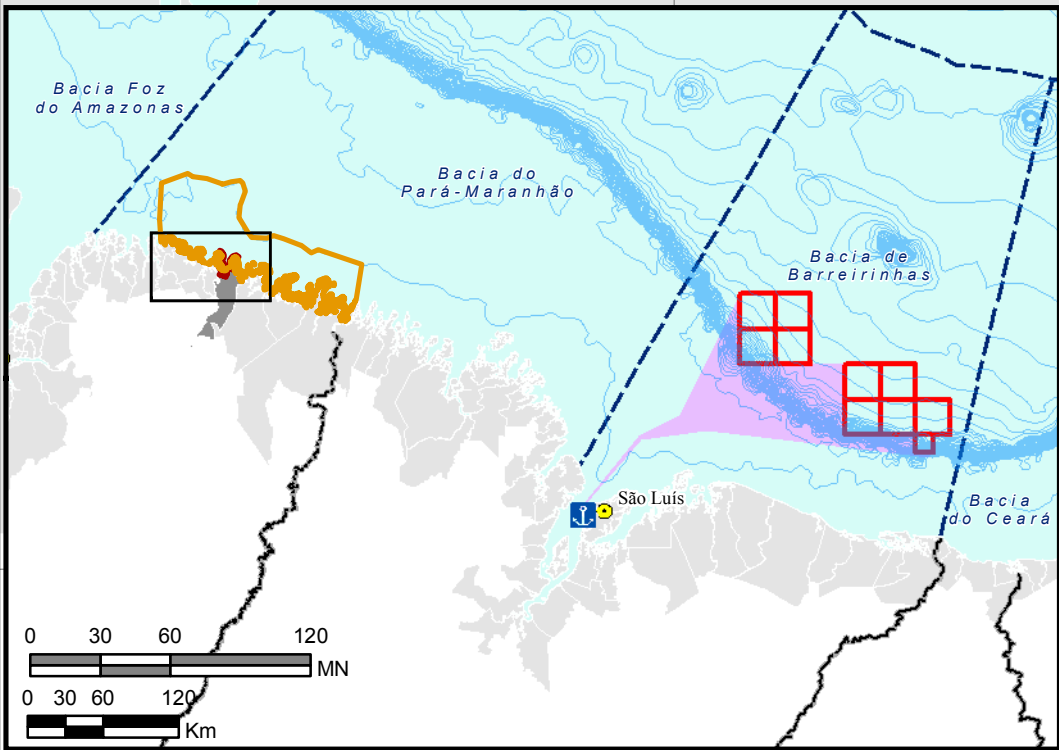

CONVENÇÕES CARTOGRÁFICAS:

- Capital Estadual
- Limite Estadual
- Batimetria (m)
- Bacia Sedimentar

LEGENDA:

<ul style="list-style-type: none"> ⚓ Porto de Itaqui - Base de Apoio □ Bloco ▭ Rota das Embarcações ▭ Municípios Costeiros ▭ Tracuateua 	<p>Comunidades</p> <ul style="list-style-type: none"> ● 1 - Porto da Alemanha ● 2 - Porto Salinas ○ 3 - Furo Novo* ○ 4 - Quatipuru-Mirim* 	<p>Áreas de Pesca</p> <ul style="list-style-type: none"> ▭ Porto da Alemanha ▭ Porto Salinas
--	--	---

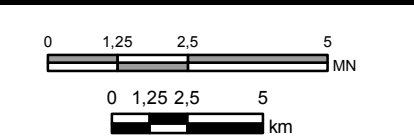

Projeção Geográfica
Sistema de Coordenadas: GCS SIRGAS 2000
Datum: SIRGAS 2000
Unidade: Graus

FONTE:
- ANP, 2010;
- ANP, 2014;
- BC250 - IBGE, 2013;
- CPRM, 2014;
- AECOM, 2015.



CLIENTE: **BG BRASIL**

EXECUÇÃO: **AECOM**

AECOM do Brasil
Praia de Botafogo, 440 / 24º andar
Rio de Janeiro - RJ - Brasil - CEP 22250-040
Tel.: 55 21 2005-3677 Fax.: 55 21 2005-3660
www.aecom.com

TÍTULO: **Estudo de Impacto Ambiental - EIA
Atividade de Perfuração Marítima de Poços - Bacia de Barreirinhas
Áreas de Pesca Artesanal - Tracuateua (PA)**

RESP. TÉCNICO: Davi Rodrigues	CONSELHO REGIONAL: Não aplicável	ASSINATURA: Tatiane Moraes	Nº MAPA: II.6.3.11.39
ESCALA: 1:250.000	PROJETADO POR: Sabrina Costa	APROVADO POR:	FOLHA: 01/01
DATA: setembro de 2015	Nº PROJETO: 00840-0041	Nº PROCESSO: 02022.000024/2014	REVISÃO: 00